

SA RAPITA · MALLORCA

# Luxus-Neubauwohnung mit Garten und Terrasse

## *in Sa Rapita – nur wenige Minuten von Es Trenc*

Diese exklusive Erdgeschosswohnung befindet sich in einer modernen Designer-Wohnanlage im Süden Mallorcas, in der begehrten Region Sa Rapita, nur wenige Kilometer vom berühmten Karibikstrand Es Trenc mit seinem feinen, weißen Sand und kristallklarem Wasser entfernt. Die Lage zählt zu den attraktivsten und beliebtesten Regionen der Insel und verbindet mediterrane Natur, Ruhe und eine ausgezeichnete Infrastruktur. Die im Jahr 2025 fertiggestellte Wohnung bietet höchsten Wohnkomfort und ein echtes

| KAUFPREIS | SCHLAFZIMMER |
| --- | --- |
| 850.000 € | 3 |

SGI MALLORCA
REAL ESTATE

DIE IMMOBILIE

# Wohnung in *Sa Rapita*





AUF EINEN BLICK

# Eckdaten

KAUFPREIS
**850.000 €**

OBJEKT-NR. 13860

| OBJEKTART | ANGEBOT | LAGE |
|---|---|---|
| Wohnung | Kauf | Sa Rapita, Mallorca |
| **SCHLAFZIMMER** | **ENERGIEKLASSE** | **OBJEKT-NR.** |
| 3 | in Bearbeitung | 13860 |







AUSSTATTUNG

# Ausstattung *im Detail*

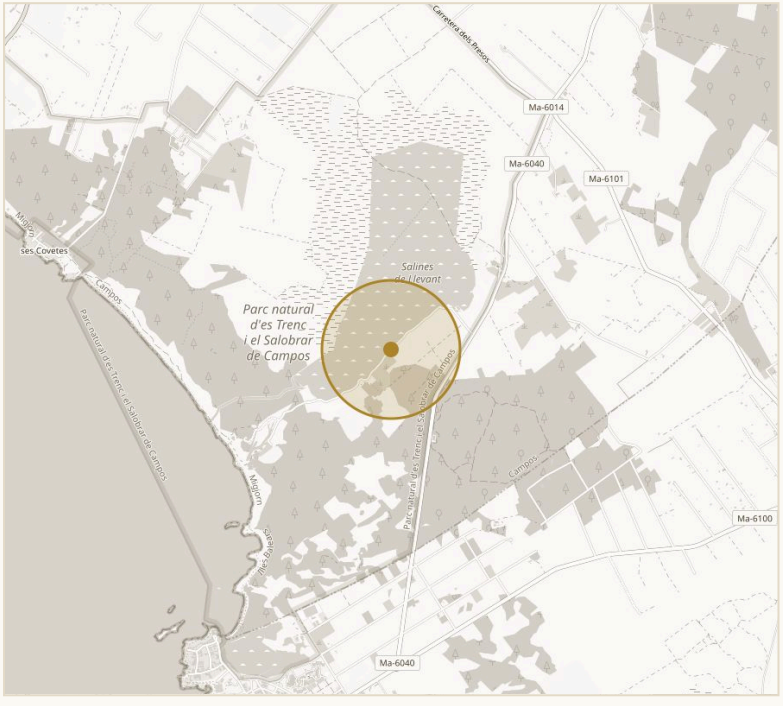


UNGEFÄHRE LAGE · SA RAPITA

© OPENSTREETMAP

IMPRESSIONEN

# Räume *mit Charakter*









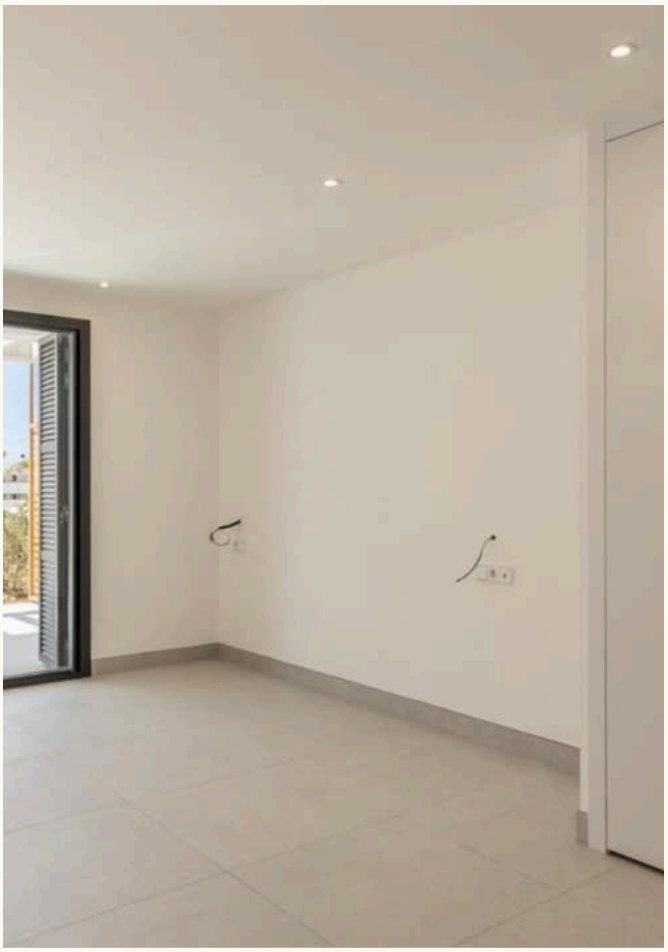





KONTAKT

# Ihr Weg zur Immobilie – *wir begleiten Sie*

Gerne senden wir Ihnen weitere Informationen oder vereinbaren einen persönlichen Besichtigungstermin – vom ersten Gespräch bis zur Schlüsselübergabe sind wir für Sie da.



IHR ANSPRECHPARTNER

**Hermann Koeppler**
Inhaber · SGI Mallorca
+34 639 046 079
hermann@sgi-mallorca.com

SGI MALLORCA
REAL ESTATE

BÜRO

Gran Via Puig des Castellet, 1-2, Bloque 3, Local 3, 07180 Santa Ponsa
www.sgi-mallorca.com

ONLINE ANSEHEN

www.sgi-mallorca.com/objekt/luxus-neubauwohnu...

Alle Angaben beruhen auf Informationen des Eigentümers und erfolgen ohne Gewähr. Irrtum, Änderungen und Zwischenverkauf vorbehalten. Dieses Exposé ist nur für den Empfänger bestimmt. · SGI – Mallorca S.L.U · B-57745523

