SGI MALLORCA
REAL ESTATE

DOSIER DEL INMUEBLE
REF. 11741

VISTAS A LAS MONTAÑAS

DISTANCIA AL CAMPO DE GOLF MENOS DE 3 KM



EL TORO · MALLORCA

Preciosa Casa Recién Construída *en El Toro*

Casa El Toro

PRECIO	SUPERFICIE HABITABLE	PARCELA	DORMITORIOS	BAÑOS
1.100.000 €	≈ 164 m²	≈ 560 m²	3	2

SGI MALLORCA
REAL ESTATE

EL INMUEBLE

Villa en *El Toro*

Preciosa casa recién construída en El Toro. Esta encantadora casa recién terminada ha sido construída sobre un solar de 560 m2, con una superfice construida de 153 m2 en una sóla planta. Distribuídos en tres habiatciones dobles con dos baños completos, uno de ellos en suite en el dormitorio principal. La cocina completamente amueblada y equipada. Un amplio salón-comedor con grandes ventanales y una agradable chimenea para los días más fríos del año. Esta bonita casa está rodeada de terrazas y zonas ajardinadas. En la planta sótano hay un gran garaje con espacio para un coche y amplio espacio de almacenamiento. Se encuentra ubicada en una de las zonas residenciales más demandadas del Suroteste de la isla, en una calle completamente tranquila para vivir, a tan sólo diez minutos andando del famoso Puerto Adriano con sus tiendas y restaurantes, a cuatro km del campo de golf y de todos los servivios necesarios para vivir.





DE UN VISTAZO

Datos clave

PRECIO
1.100.000 €

REF. 11741

TIPO DE INMUEBLE Villa	OPERACIÓN En venta	UBICACIÓN El Toro, Mallorca
SUPERFICIE HABITABLE ≈ 164 m²	PARCELA ≈ 560 m²	DORMITORIOS 3
BAÑOS 2	TERRAZAS ≈ 15 m²	JARDÍN ≈ 200 m²
AÑO DE CONSTRUCCIÓN 2017	CERTIFICADO ENERGÉTICO en trámite	REF. 11741







CARACTERÍSTICAS

Características *en detalle*

Calefacion

- Calefacción central de gasoil
- Baños con toalleros con calefacción

Vista

- Vistas a las montañas
- Vistas a los jardines

otras

- Ducha exterior
- Iluminación exterior
- Parcela completamente vallada

Otras características

- Aire acondicionado f/c
- Ventanas aislantes de PVC
- Suelos embaldosados
- Chimenea
- Luz de red
- Agua de red
- Garaje
- 2 plazas de parking
- Amueblado
- Estilo mediterráneo
- Orientación al suroeste
- Trastero en el sótano
- Cocina empotrada con electrodomésticos

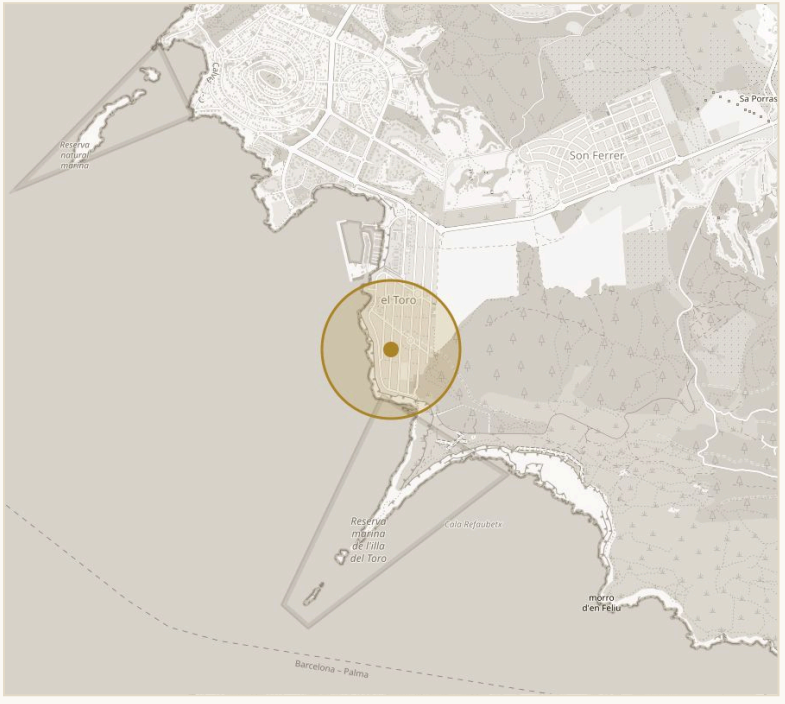

UBICACIÓN APROXIMADA · EL TORO

© OPENSTREETMAP

Entorno

- Distancia al campo de golf menos de 3 km
- Distancia a la playa menos de 3 km
- Distancia al club náutico menos de 3 km

IMPRESIONES

Espacios *con carácter*



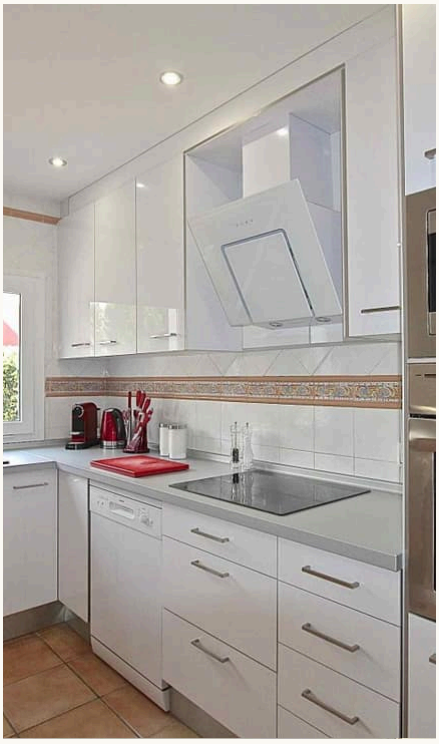



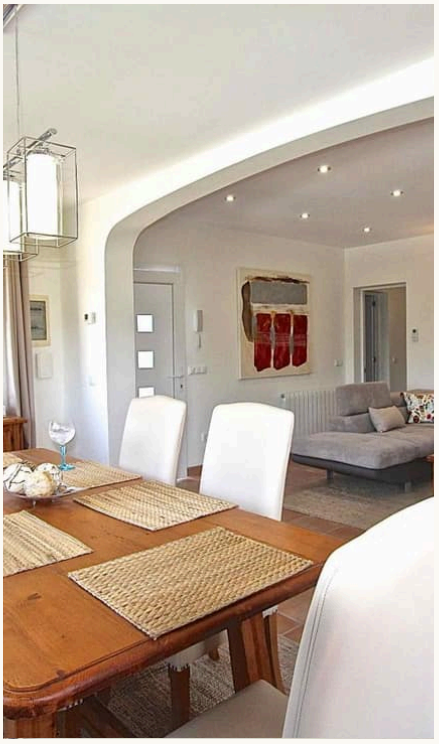





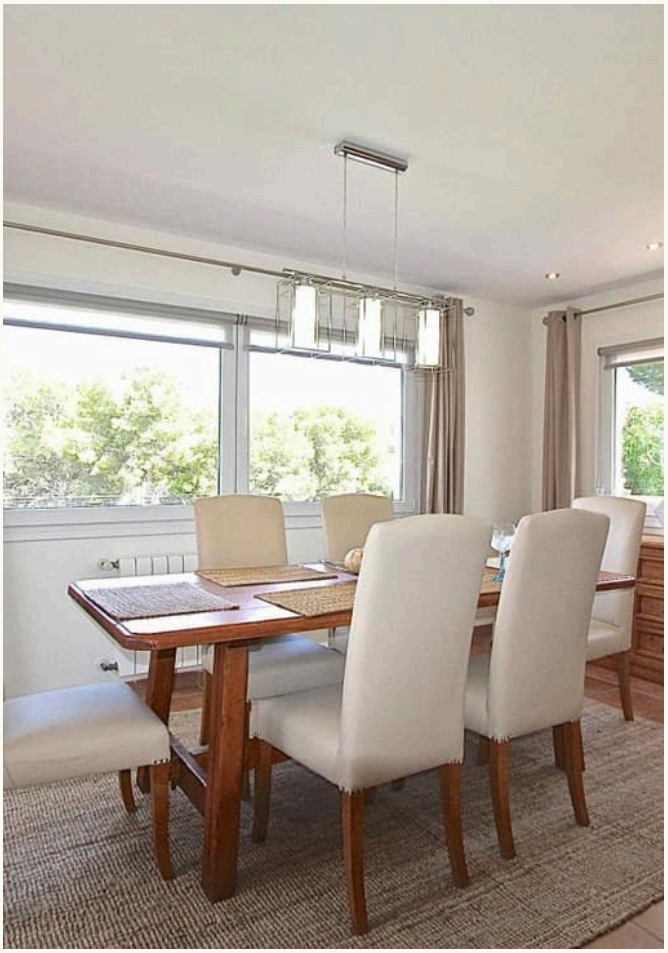





CONTACTO

Su camino hacia el inmueble: *le acompañamos*

Con mucho gusto le enviamos más información o concertamos una visita personal: desde la primera conversación hasta la entrega de llaves, estamos a su disposición.



SU PERSONA DE CONTACTO

Hermann Koeppler
Inhaber · SGI Mallorca
+34 639 046 079
hermann@sgi-mallorca.com

SGI MALLORCA
REAL ESTATE

OFICINA

Gran Via Puig des Castellet, 1-2, Bloque 3, Local 3, 07180 Santa Ponsa
www.sgi-mallorca.com

VER EN LÍNEA

www.sgi-mallorca.com/es/objekt/pproperties-einfa...

Todos los datos se basan en la información facilitada por el propietario y no constituyen garantía. Salvo error, modificación o venta previa. Este dosier está destinado exclusivamente a su destinatario. · SGI – Mallorca S.L.U · B-57745523

