SGI MALLORCA
REAL ESTATE

EXPOSÉ
OBJEKT-NR. 13150

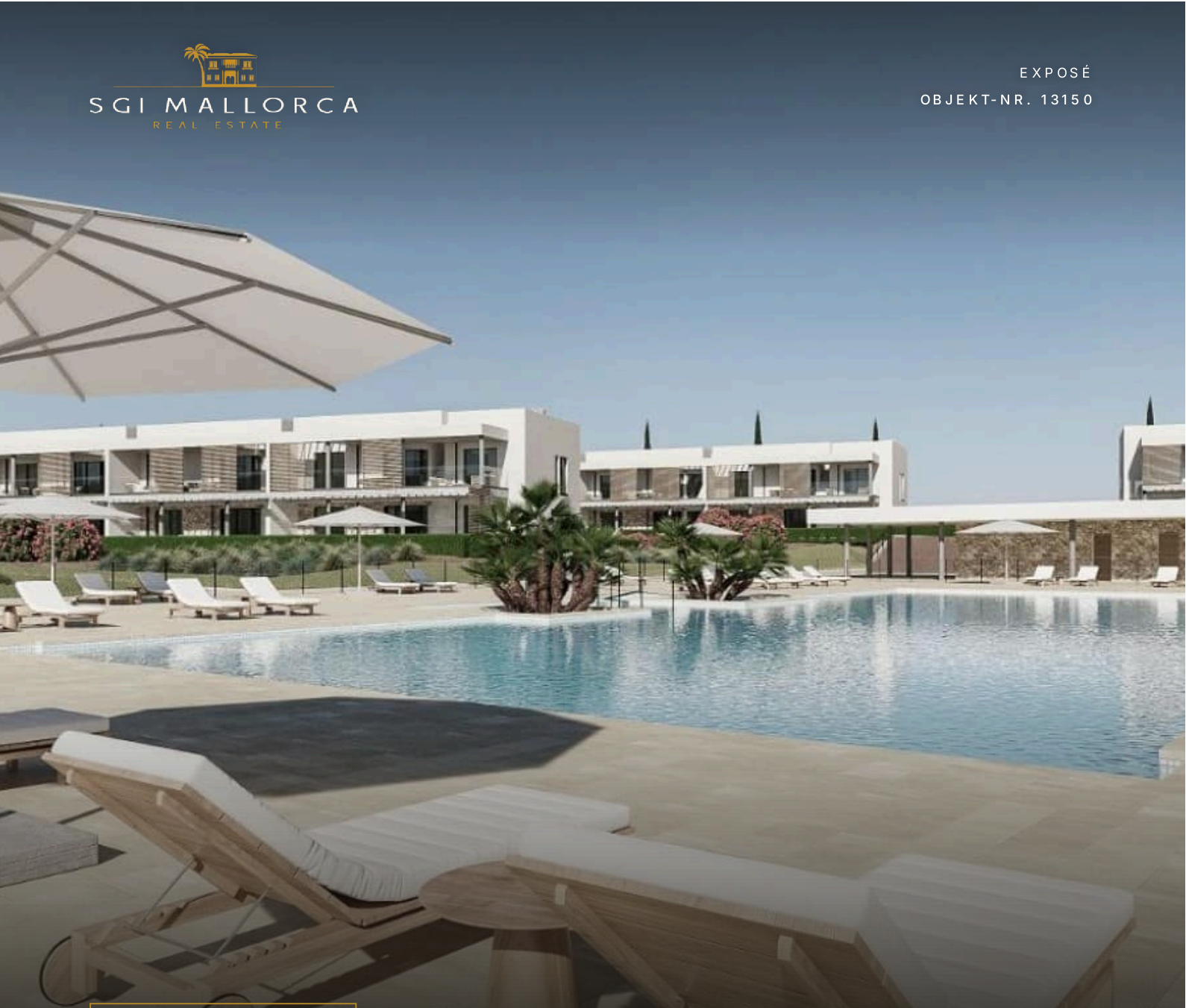

SA RAPITA · MALLORCA

Wohnkomplex
in Es Trenc

Schöner Wohnkomplex mit 9 Gebäuden in Es Trenc

KAUFPREIS	WOHNFLÄCHE	SCHLAFZIMMER	BADEZIMMER
850.000 €	≈ 95 m²	3	2

SGI MALLORCA
REAL ESTATE

DIE IMMOBILIE

Wohnung in *Sa Rapita*

Es ist ein moderner und exklusiver Komplex aus 9 Gebäuden, Erdgeschoss mit Garten, Penthäuser mit direktem Zugang zur Dachterrasse.

Die Wohnungen haben 2 und 3 Schlafzimmer, von 94 m2 bis 115 m2, alle Wohnungen haben eine Terrasse und Veranda und die Penthäuser haben eine 70 m2 oder 115 m2 große Dachterrasse.

Apartments verfügen über eine ausgestattete Küche, 2 Badezimmer (1 en suite), Klimaanlage (warm + kalt), Fußbodenheizung in den Badezimmern.

Jeder Wohnung ist ein Stellplatz und ein Abstellraum zugeordnet.

Ab 558.000 Euro

Viele weitere attraktive Immobilien finden Sie auf www.sgi-mallorca.com





AUF EINEN BLICK

Eckdaten

KAUFPREIS
850.000 €

OBJEKT-NR. 13150

OBJEKTART Wohnung	ANGEBOT Kauf	LAGE Sa Rapita, Mallorca
WOHNFLÄCHE ≈ 95 m²	BAUFLÄCHE ≈ 115 m²	SCHLAFZIMMER 3
BADEZIMMER 2	BAUJAHR 2024	ENERGIEKLASSE in Bearbeitung
OBJEKT-NR. 13150		



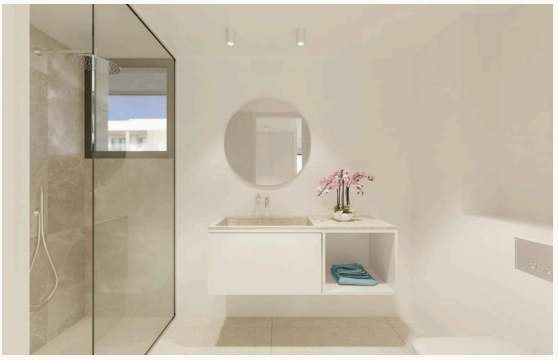

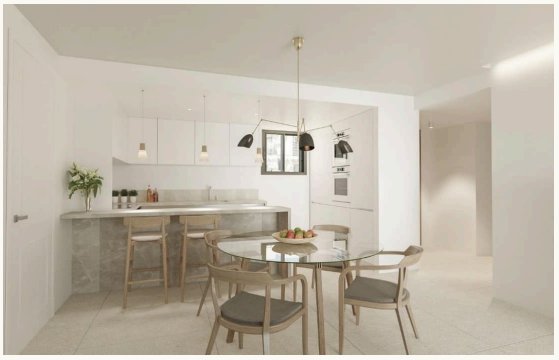

AUSSTATTUNG

Ausstattung *im Detail*

Klimaanlage

- Klimaanlage
- Klimaanlage w/k

Sonstiges

- Dachterrasse
- Balkon

Küche

- Einbauküche mit Elektrogeräten
- Einbauküche

Weitere Merkmale

- Badezimmer mit Fussbodenheizung
- 1 Pkw-Stellplatz
- Abstellraum
- Gemeinschaftspool
- Gemeinschaftsgarten
- Gäste-WC

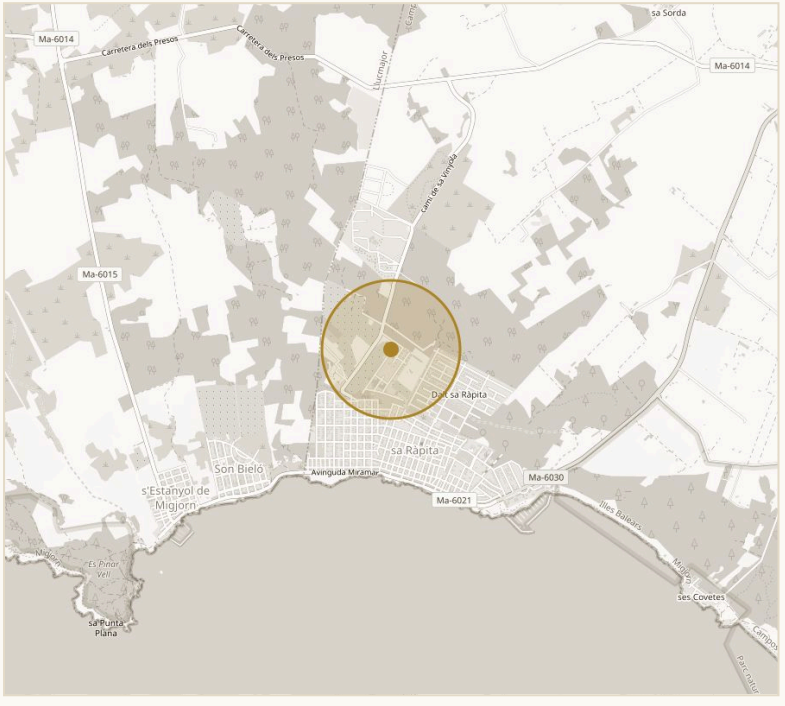

UNGEFÄHRE LAGE · SA RAPITA

© OPENSTREETMAP

Umgebung

- Strand weniger als 10 km entfernt

IMPRESSIONEN

Räume *mit Charakter*



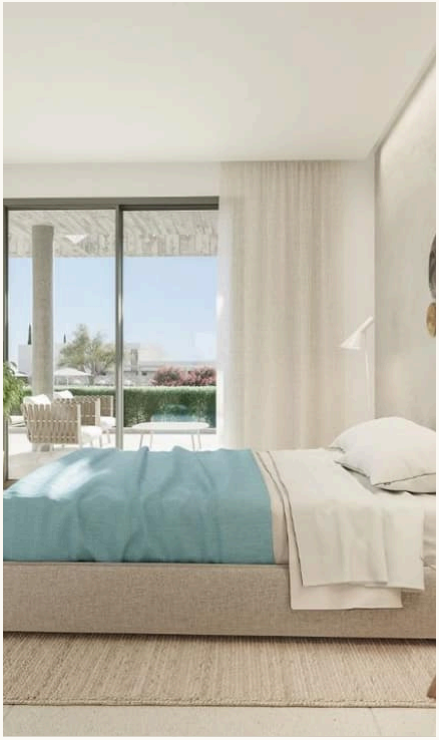





KONTAKT

Ihr Weg zur Immobilie – *wir begleiten Sie*

Gerne senden wir Ihnen weitere Informationen oder vereinbaren einen persönlichen Besichtigungstermin – vom ersten Gespräch bis zur Schlüsselübergabe sind wir für Sie da.



IHR ANSPRECHPARTNER

Hermann Koeppler

Inhaber · SGI Mallorca

+34 639 046 079

hermann@sgi-mallorca.com

SGI MALLORCA
REAL ESTATE

BÜRO

Gran Via Puig des Castellet, 1-2, Bloque 3, Local 3, 07180 Santa Ponsa

www.sgi-mallorca.com

ONLINE ANSEHEN

www.sgi-mallorca.com/objekt/pproperties-wohnko...

Alle Angaben beruhen auf Informationen des Eigentümers und erfolgen ohne Gewähr. Irrtum, Änderungen und Zwischenverkauf vorbehalten. Dieses Exposé ist nur für den Empfänger bestimmt. · SGI – Mallorca S.L.U · B-57745523

