SGI MALLORCA
REAL ESTATE

DOSIER DEL INMUEBLE
REF. 13757



COSTA DEN BLANES · MALLORCA

Villa de 4 dormitorios con vistas panorámicas al mar *en Costa d'en Blanes*

Villa · En venta

PRECIO	SUPERFICIE HABITABLE	PARCELA	DORMITORIOS	BAÑOS
2.950.000 €	≈ 279 m²	≈ 1.420 m²	4	2

SGI MALLORCA
REAL ESTATE

EL INMUEBLE

Villa en *Costa Den Blanes*

Esta exclusiva y atractiva villa en Costa d'en Blanes impresiona por sus impresionantes vistas panorámicas al mar y su mobiliario de alta calidad. Con cuatro amplios dormitorios y dos modernos baños, la villa ofrece el máximo nivel de confort. El dormitorio principal tiene vistas directas al mar, vestidor, un lujoso baño en suite y acceso directo a la terraza y la piscina.

El salón diáfano con una luminosa cocina de alta gama es el lugar perfecto para relajarse y cocinar mientras disfruta de las vistas al mar. Desde el salón, también tiene acceso directo a la espaciosa terraza, que invita a disfrutar del sol al aire libre.

La espaciosa zona de la piscina ofrece un remanso de paz y tranquilidad. Esta villa combina un estilo de vida elegante con una ubicación exclusiva y vistas únicas al mar.



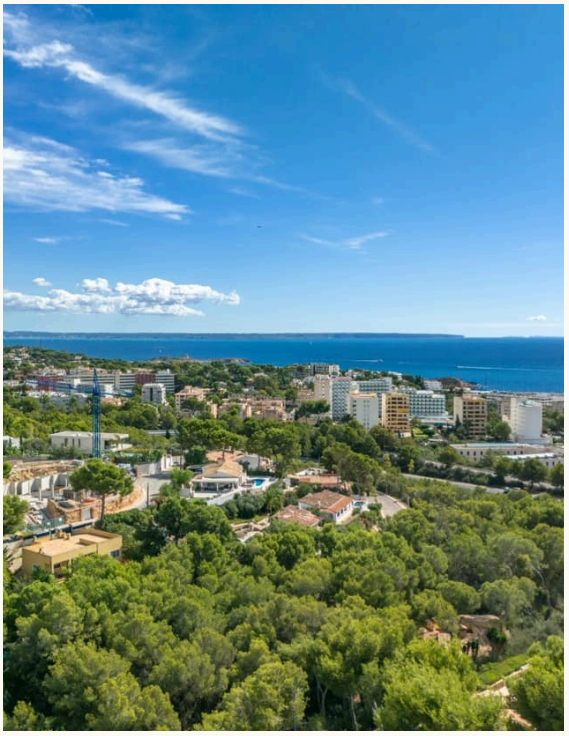

DE UN VISTAZO

Datos clave

PRECIO
2.950.000 €

REF. 13757

TIPO DE INMUEBLE Villa	OPERACIÓN En venta	UBICACIÓN Costa Den Blanes, Mallorca
SUPERFICIE HABITABLE ≈ 279 m²	SUPERFICIE CONSTRUIDA ≈ 335 m²	PARCELA ≈ 1.420 m²
DORMITORIOS 4	BAÑOS 2	AÑO DE CONSTRUCCIÓN 1983
CERTIFICADO ENERGÉTICO en trámite	REF. 13757	







CARACTERÍSTICAS

Características *en detalle*

Vista

- Vistas panorámicas
- Vistas a las montañas
- Vistas panorámicas y vistas al mar
- Vistas a la bahía de Palma
- Vistas panorámicas al paisaje
- Vista a la piscina

jardín

- Jardín
- Jardín privado

Otras características

- Aire acondicionado f/c
- Suelos embaldosados
- 1 plaza de parking
- Estilo mediterráneo
- Orientación hacía el sur/suroeste
- Vestidor
- Piscina
- Barbacoa
- Cocina tipo americana con electrodomésticos
- Aseo para invitados

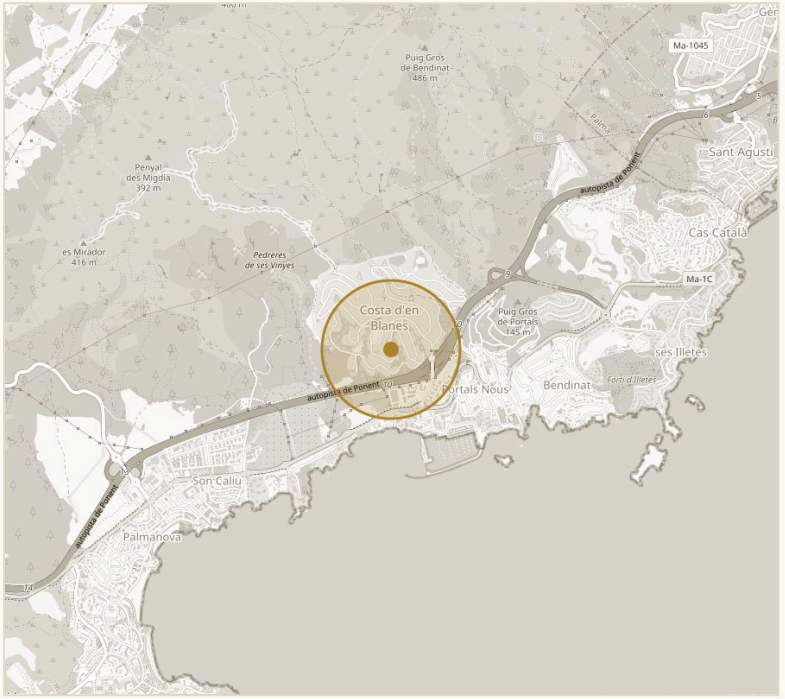

UBICACIÓN APROXIMADA · COSTA DEN BLANES © OPENSTREETMAP

Entorno

- Cerca del campo de golf
- Distancia al campo de golf menos de 3 km
- Cerca de la playa
- Distancia a la playa menos de 3 km
- Cerca del club náutico
- Distancia al club náutico menos de 3 km
- Enlace con el transporte público
- Opciones para hacer la compra
- Bares y restaurantes a pocos pasos
- Asistencia médica

IMPRESIONES

Espacios *con carácter*



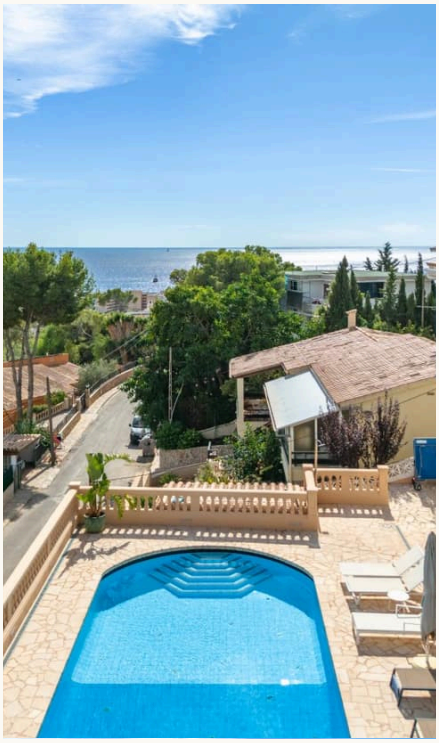



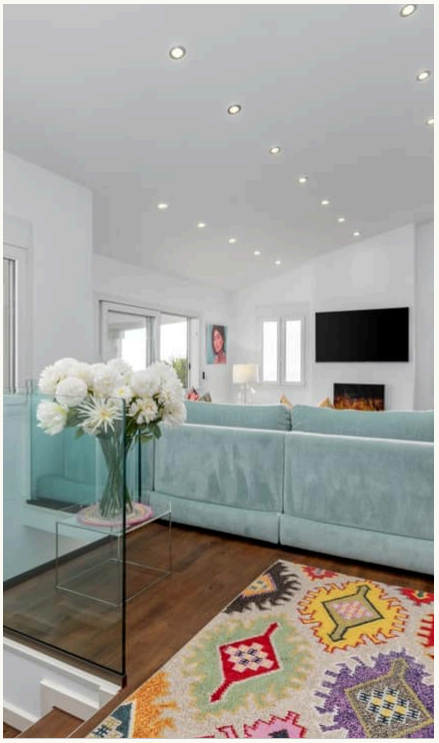



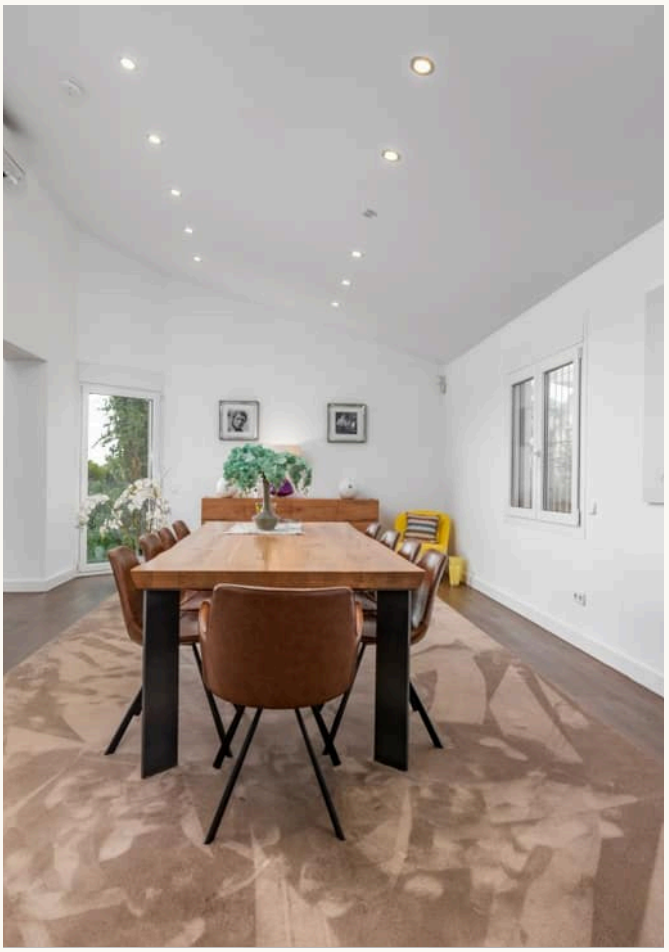



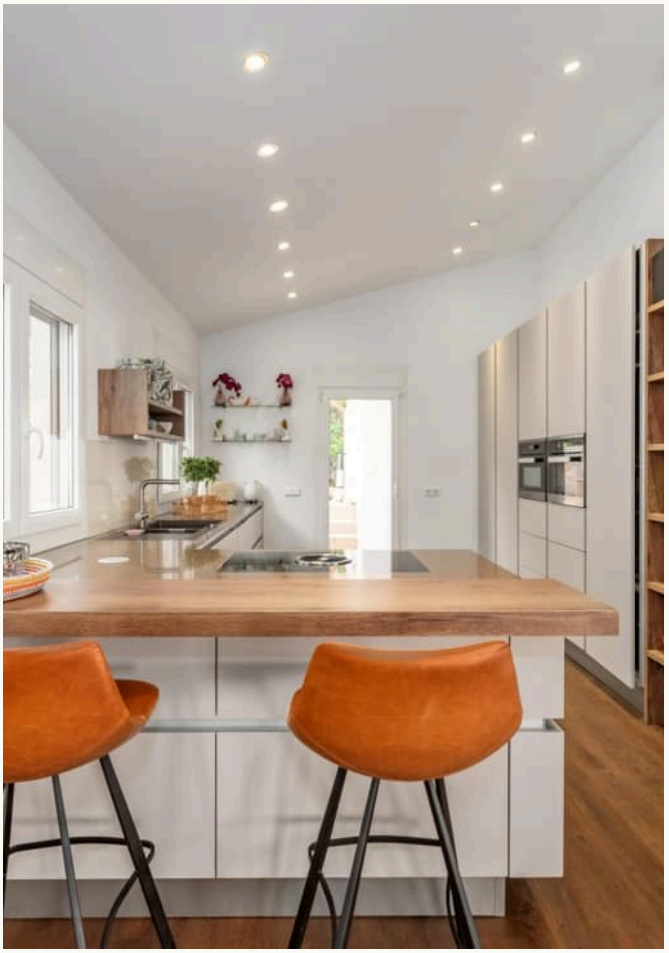



CONTACTO

Su camino hacia el inmueble: *le acompañamos*

Con mucho gusto le enviamos más información o concertamos una visita personal: desde la primera conversación hasta la entrega de llaves, estamos a su disposición.



SU PERSONA DE CONTACTO

Hermann Koeppler

Inhaber · SGI Mallorca

+34 639 046 079

hermann@sgi-mallorca.com

SGI MALLORCA
REAL ESTATE

OFICINA

Gran Via Puig des Castellet, 1-2, Bloque 3, Local 3, 07180 Santa Ponsa

www.sgi-mallorca.com

VER EN LÍNEA

www.sgi-mallorca.com/es/objekt/properties-4-schl…

Todos los datos se basan en la información facilitada por el propietario y no constituyen garantía. Salvo error, modificación o venta previa. Este dosier está destinado exclusivamente a su destinatario. · SGI – Mallorca S.L.U · B-57745523

