SGI MALLORCA
REAL ESTATE

DOSIER DEL INMUEBLE
REF. 13884

VISTA AL MAR

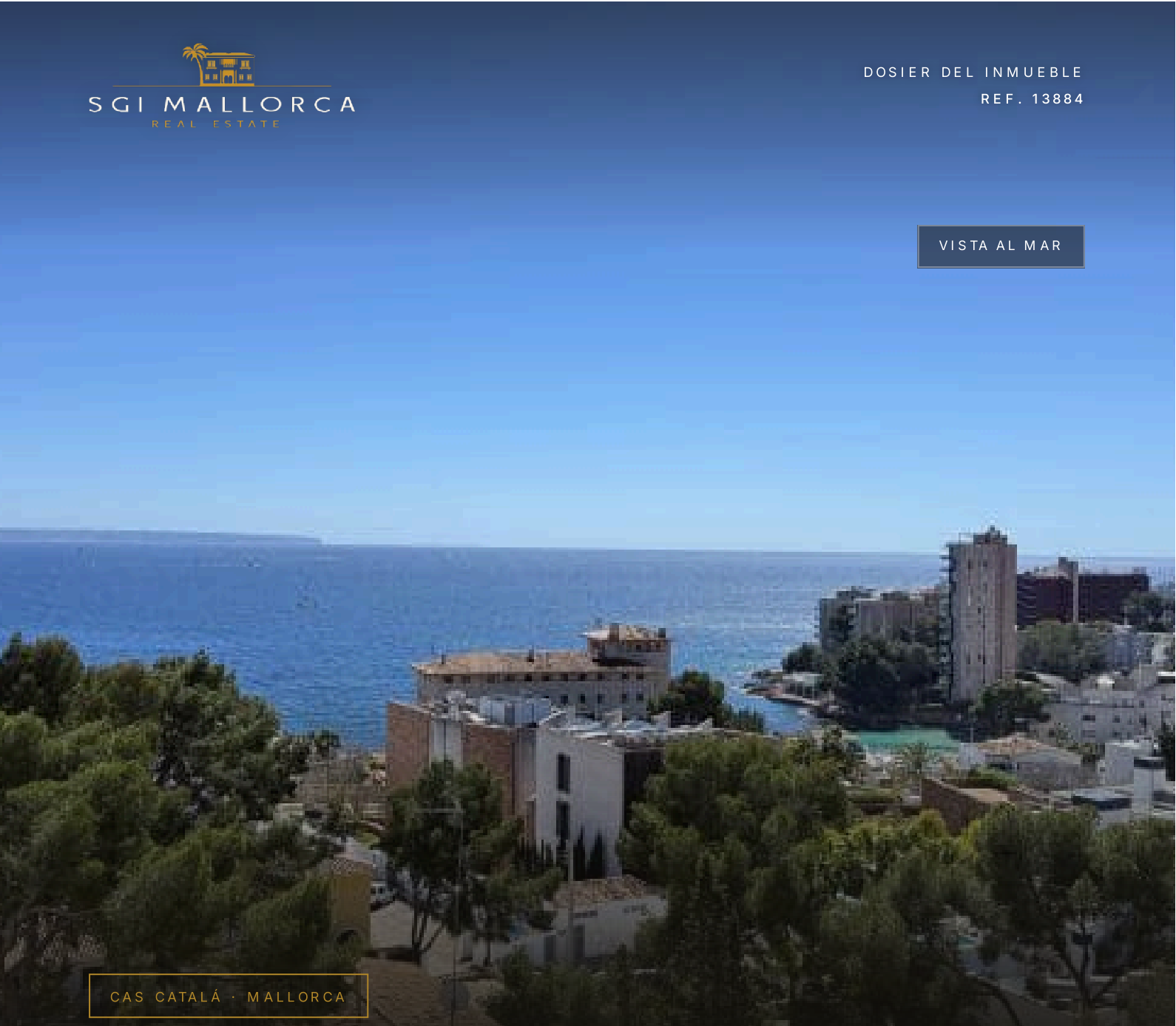

CAS CATALÁ · MALLORCA

Charming apartment with great potential in Cas Catalá

Piso · En venta

PRECIO	SUPERFICIE HABITABLE	PARCELA	DORMITORIOS	BAÑOS
795.000 €	≈ 102 m²	≈ 134 m²	1	1

SGI MALLORCA
REAL ESTATE

EL INMUEBLE

Piso en *Cas Catalá*

This attractive apartment is located in Cas Catalá, one of the most sought-after residential areas in the south-west of Mallorca. The peaceful surroundings, the proximity to the sea and the short distance to Palma make this property particularly interesting. The beach can be reached in a few minutes.

The apartment has a bright, well-proportioned layout and offers a variety of options for customising the living space. With a suitable redesign, the property can be optimally adapted to modern living requirements and, for example, extended to three bedrooms and two bathrooms.

The apartment also comes with a private garage and a storage room, which offer additional convenience.

Whether as a main residence, holiday property or investment, this property impresses with its excellent location and great development potential.

Highlights: ! Exclusive location in Cas Catalá ! Bright and spacious layout ! Possibility to customise the room design ! Potential for 3 bedrooms and 2 bathrooms ! Private garage ! Storage room ! Only a few minutes from Palma..!

DE UN VISTAZO

Datos clave

PRECIO
795.000 €

REF. 13884

TIPO DE INMUEBLE Piso	OPERACIÓN En venta	UBICACIÓN Cas Catalá, Mallorca
SUPERFICIE HABITABLE ≈ 102 m²	PARCELA ≈ 134 m²	DORMITORIOS 1
BAÑOS 1	CERTIFICADO ENERGÉTICO en trámite	REF. 13884



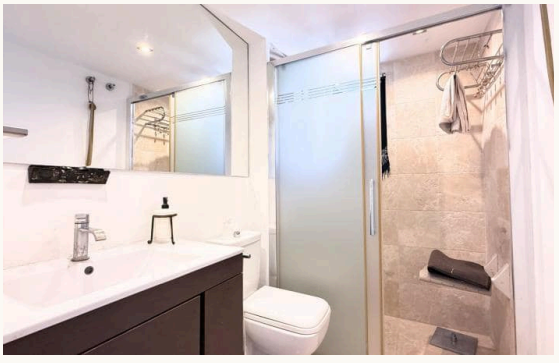



CARACTERÍSTICAS

Características *en detalle*

Otras características

- Garaje
- 2° línea del mar
- Orientación al suroeste
- Vista al mar
- Trastero
- Vivienda principal
- Cocina empotrada

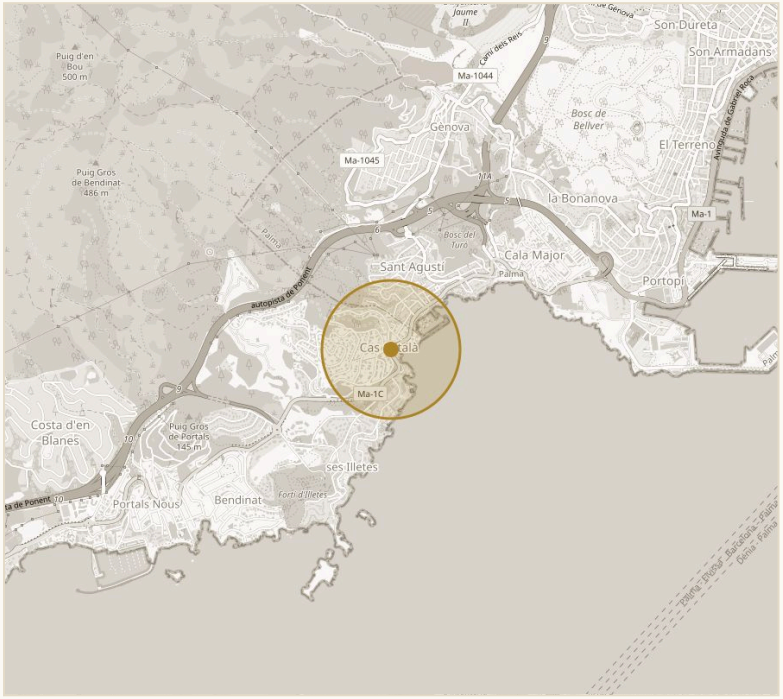

UBICACIÓN APROXIMADA · CAS CATALÁ

© OPENSTREETMAP

Entorno

- Distancia a la playa menos de 1 km

IMPRESIONES

Espacios *con carácter*



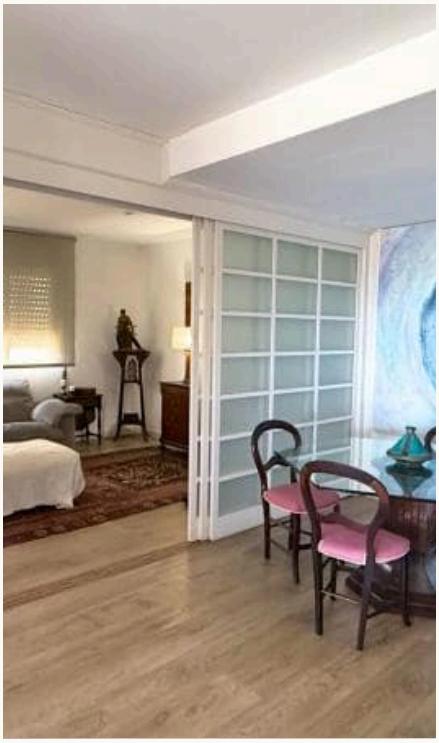

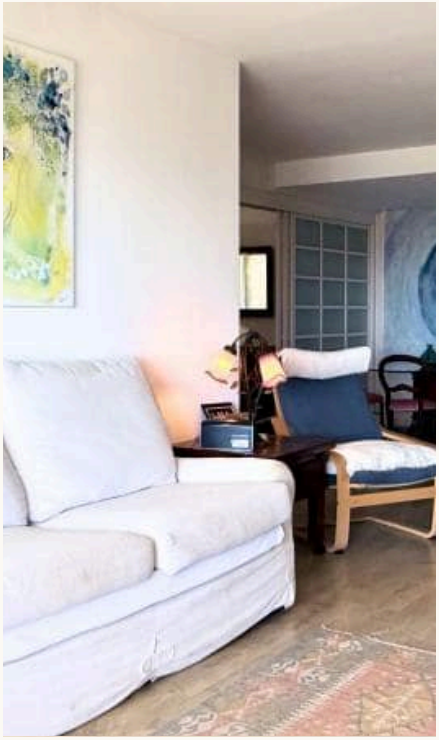







CONTACTO

Su camino hacia el inmueble: *le acompañamos*

Con mucho gusto le enviamos más información o concertamos una visita personal: desde la primera conversación hasta la entrega de llaves, estamos a su disposición.



SU PERSONA DE CONTACTO

Hermann Koeppler

Inhaber · SGI Mallorca

+34 639 046 079

hermann@sgi-mallorca.com

SGI MALLORCA
REAL ESTATE

OFICINA

Gran Via Puig des Castellet, 1-2, Bloque 3, Local 3, 07180 Santa Ponsa

www.sgi-mallorca.com

VER EN LÍNEA

www.sgi-mallorca.com/es/objekt/properties-charm…

Todos los datos se basan en la información facilitada por el propietario y no constituyen garantía. Salvo error, modificación o venta previa. Este dosier está destinado exclusivamente a su destinatario. · SGI – Mallorca S.L.U · B-57745523

