SGI MALLORCA
REAL ESTATE

DOSIER DEL INMUEBLE
REF. 12934

VISTAS PANORÁMICAS

JARDÍN PRIVADO

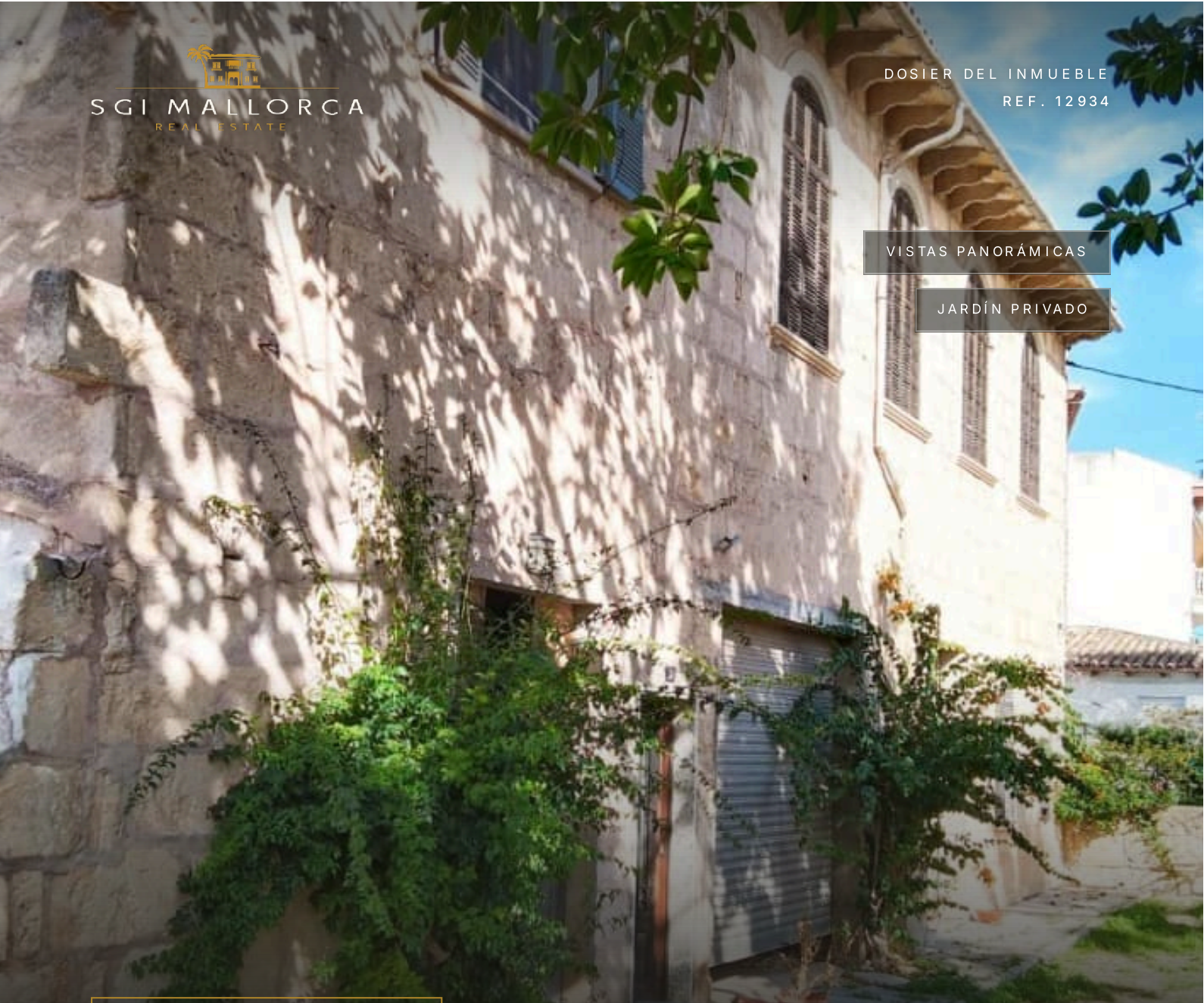

SANTA MARGALIDA · MALLORCA

Casa con huerto
en Santa Margalida para reformar

Villa · En venta

PRECIO	SUPERFICIE HABITABLE	PARCELA	DORMITORIOS	BAÑOS
1.500.000 €	≈ 765 m²	≈ 1.417 m²	4	2

SGI MALLORCA
REAL ESTATE

EL INMUEBLE

Villa en *Santa Margalida*

Se vende una hermosa casa de 765 m2 para reformar con una maravillosa vista panorámica en Santa Margalida.

La propiedad está ubicada en un terreno de 1417 m2 con un jardín con árboles frutales (naranjos, limones, granadas, mandarinas, etc.)

A solo 8 kilómetros de las hermosas playas de Can Picafort.

Propiedad con muy gran potencial.





DE UN VISTAZO

Datos clave

PRECIO
1.500.000 €

REF. 12934

TIPO DE INMUEBLE Villa	OPERACIÓN En venta	UBICACIÓN Santa Margalida, Mallorca
SUPERFICIE HABITABLE ≈ 765 m²	PARCELA ≈ 1.417 m²	DORMITORIOS 4
BAÑOS 2	AÑO DE CONSTRUCCIÓN 1935	CERTIFICADO ENERGÉTICO en trámite
REF. 12934		

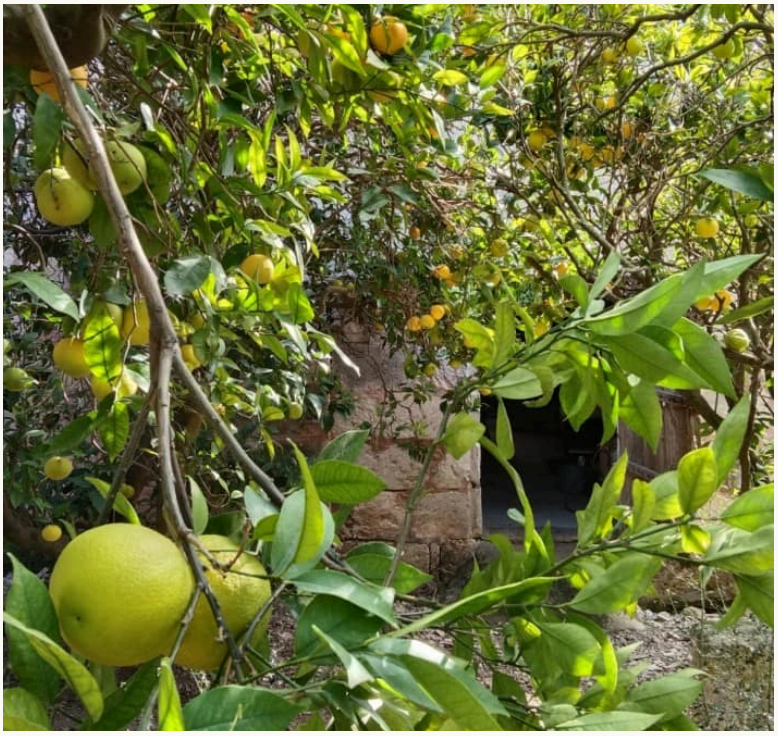





CARACTERÍSTICAS

Características *en detalle*

Agua

- Agua de red
- Aljibe privado

Vista

- Vistas panorámicas
- Vistas a las montañas
- Vistas a los jardines
- Vistas panorámicas al paisaje

Otras características

- Calefacción eléctrica
- Suelos embaldosados
- Chimenea
- Luz de red
- Garaje para 2 vehículos
- Más de 2 plazas de parking
- Trastero
- TV vía satélite
- Jardín privado
- Muebles incluidos en el precio
- Cocina empotrada

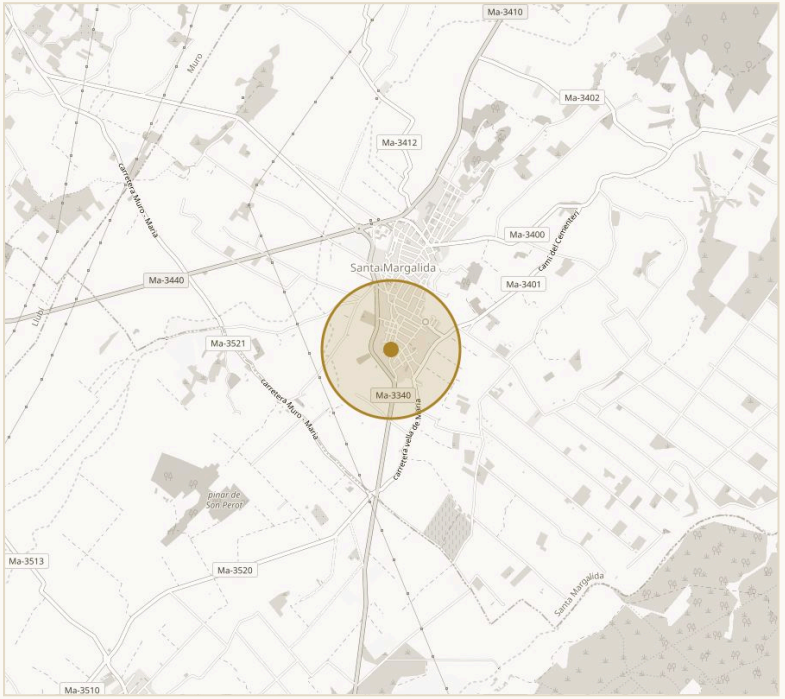

UBICACIÓN APROXIMADA · SANTA MARGALIDA © OPENSTREETMAP

Entorno

- Distancia a la playa menos de 10 km
- Distancia al club náutico menos de 10 km
- Enlace con el transporte público
- Opciones para hacer la compra
- Bares y restaurantes a pocos pasos
- Asistencia médica

IMPRESIONES

Espacios *con carácter*







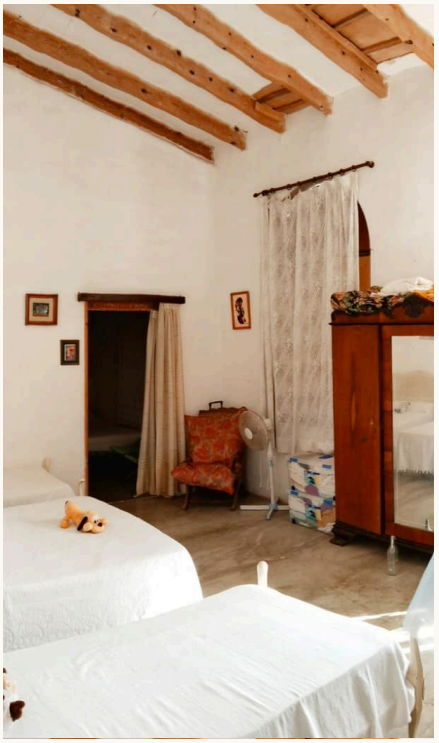

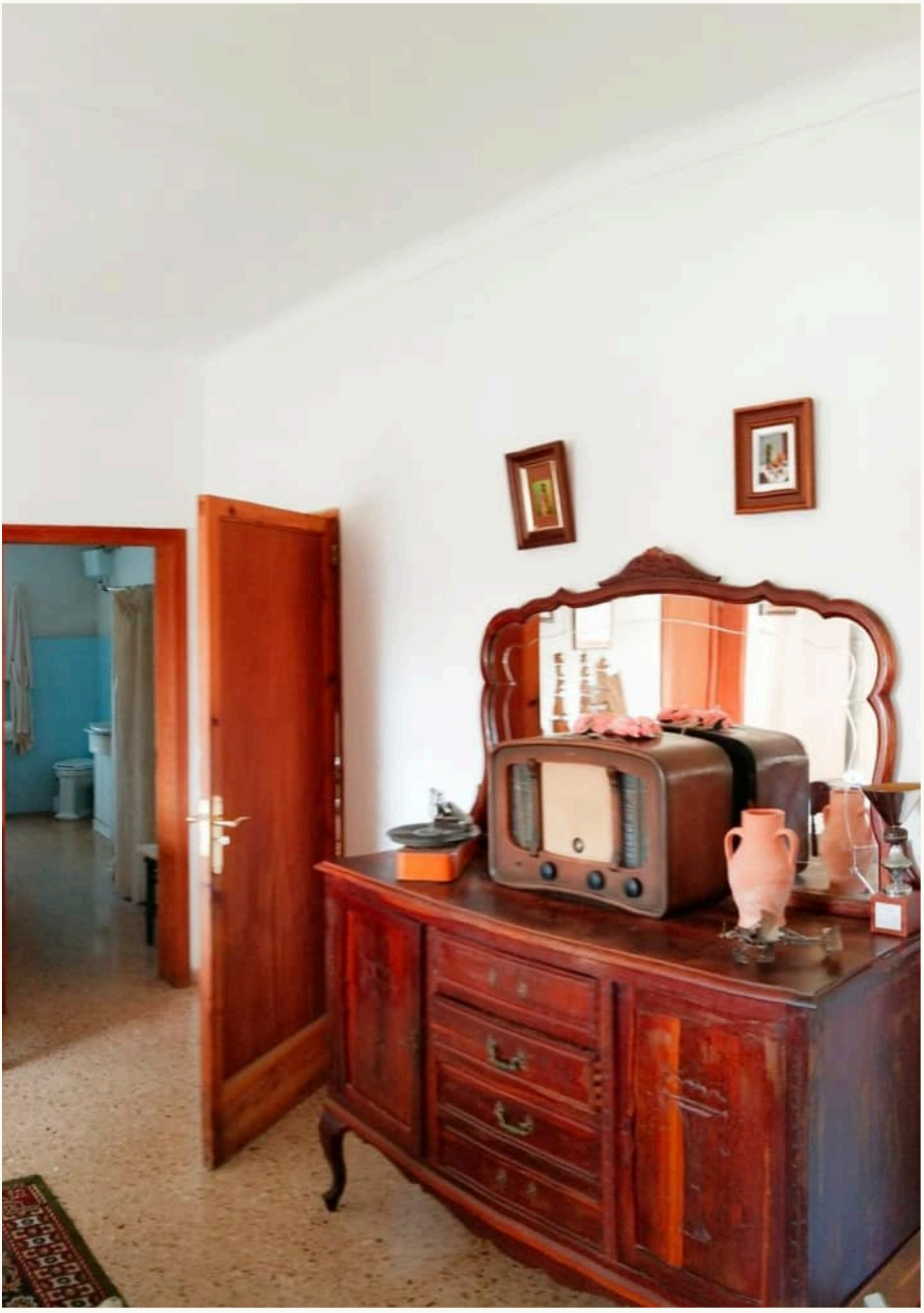

CONTACTO

Su camino hacia el inmueble: *le acompañamos*

Con mucho gusto le enviamos más información o concertamos una visita personal: desde la primera conversación hasta la entrega de llaves, estamos a su disposición.



SU PERSONA DE CONTACTO

Hermann Koeppler
Inhaber · SGI Mallorca
+34 639 046 079
hermann@sgi-mallorca.com

SGI MALLORCA
REAL ESTATE

OFICINA

Gran Via Puig des Castellet, 1-2, Bloque 3, Local 3, 07180 Santa Ponsa
www.sgi-mallorca.com

VER EN LÍNEA

www.sgi-mallorca.com/es/objekt/properties-haus-...

Todos los datos se basan en la información facilitada por el propietario y no constituyen garantía. Salvo error, modificación o venta previa. Este dosier está destinado exclusivamente a su destinatario. · SGI – Mallorca S.L.U · B-57745523

