SGI MALLORCA
REAL ESTATE

DOSIER DEL INMUEBLE
REF. 13793

1° LÍNEA DEL MAR



SA COMA · MALLORCA

Apartamento reformado de 2 dormitorios con vistas al mar en primera línea de playa *en Sa Coma*

Piso · En venta

PRECIO	SUPERFICIE HABITABLE	DORMITORIOS	BAÑOS
520.000 €	≈ 62 m²	2	1

SGI MALLORCA
REAL ESTATE

EL INMUEBLE

Piso en *Sa Coma*

¡Descubre este espectacular apartamento totalmente reformado en la mejor zona residencial de Sa Coma! Este apartamento en primera línea de playa, en la tercera planta (con ascensor), ofrece comodidad, estilo y unas vistas inmejorables al Mediterráneo.

2 dormitorios | 1 baño | 70 m² de superficie habitable

Terraza con vistas al mar | Piscina comunitaria | Parking incluido

Apartamento totalmente reformado con acabados de alta calidad

Amueblado con muebles de diseño de Unicorn Manacor

Cocina con electrodomésticos SMEG y Samsung de alta calidad

Edificio con ascensor y zonas comunes impecables

Totalmente amueblado y equipado, listo para entrar a vivir

Complejo residencial tranquilo, ideal como residencia permanente o inversión vacacional

Todos los pagos al día y la documentación en regla

Situado en primera línea de playa de Sa Coma, con acceso directo al paseo marítimo y a pocos minutos de tiendas, restaurantes y servicios.

DE UN VISTAZO

Datos clave

PRECIO
520.000 €

REF. 13793

TIPO DE INMUEBLE Piso	OPERACIÓN En venta	UBICACIÓN Sa Coma, Mallorca
SUPERFICIE HABITABLE ≈ 62 m²	SUPERFICIE CONSTRUIDA ≈ 70 m²	DORMITORIOS 2
BAÑOS 1	CERTIFICADO ENERGÉTICO en trámite	REF. 13793







CARACTERÍSTICAS

Características *en detalle*

Posición

- 1° línea del mar
- 2° línea del mar
- Ubicación céntrica

Vista

- Vista al mar
- Vistas panorámicas y vistas al mar
- Vista al jardín y piscina
- Vista a la piscina

Otros

- Ascensor
- Trastero

Otras características

- Aire acondicionado f/c
- Suelos embaldosados
- 1 plaza de parking
- Parking comunitario
- Amueblado
- Estilo mediterráneo
- Situado frente la playa
- Muebles incluidos en el precio
- Cocina empotrada con electrodomésticos

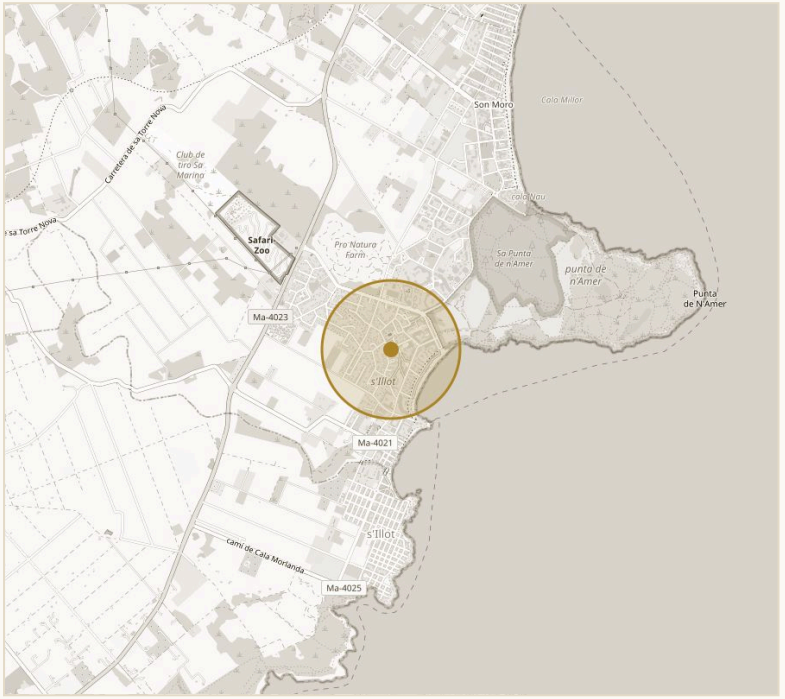

UBICACIÓN APROXIMADA · SA COMA

© OPENSTREETMAP

Entorno

- Cerca de la playa
- Enlace con el transporte público
- Opciones para hacer la compra
- Bares y restaurantes a pocos pasos
- Asistencia médica

IMPRESIONES

Espacios *con carácter*

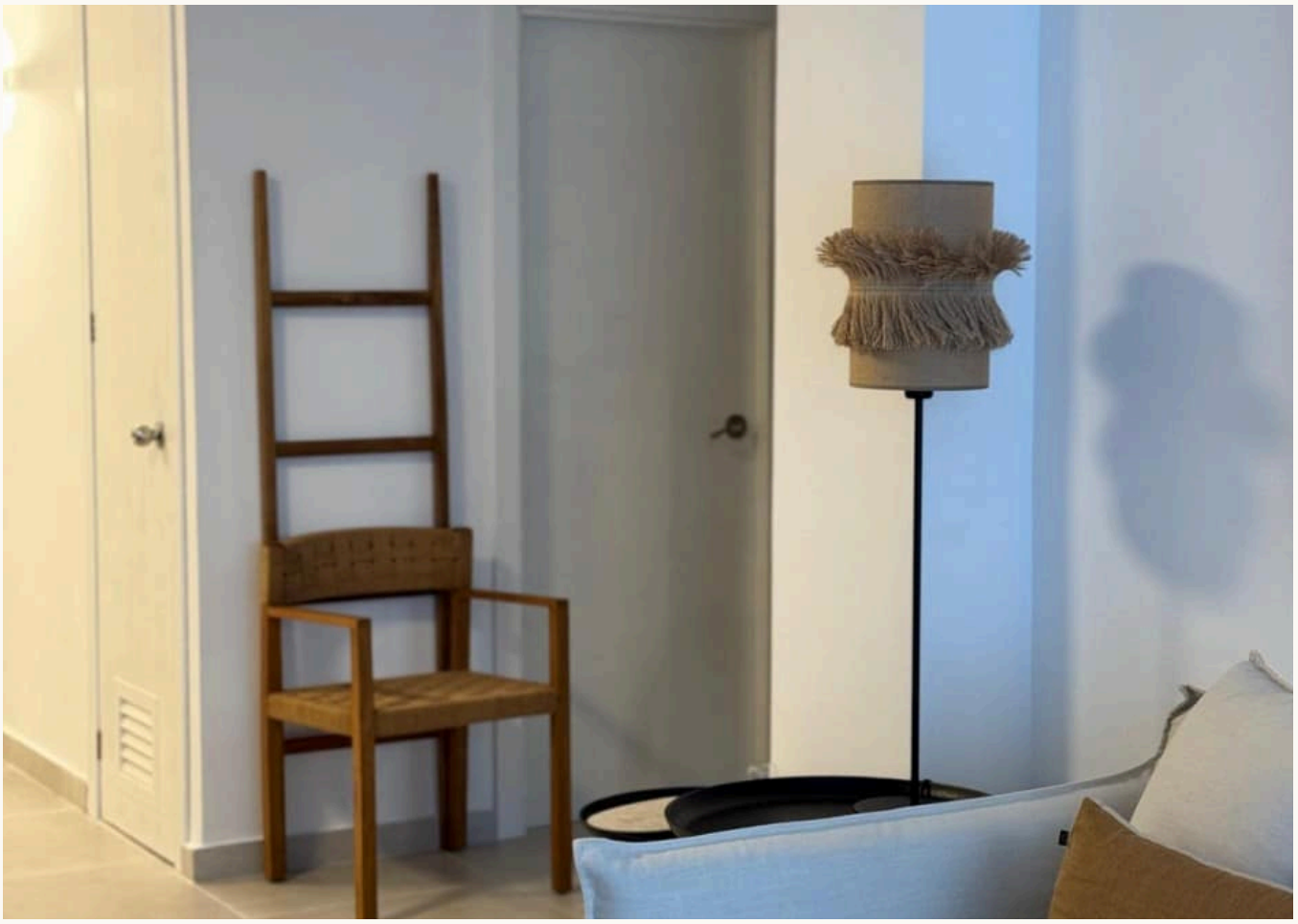





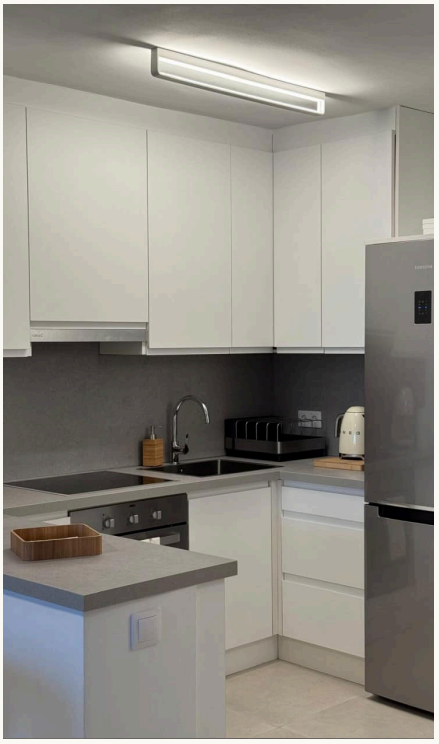

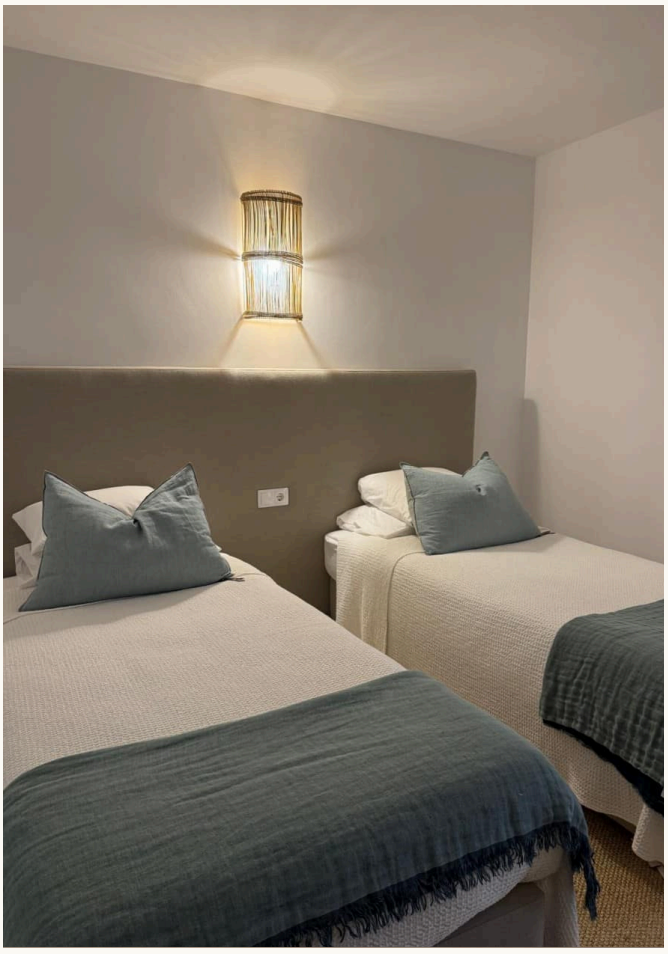





CONTACTO

Su camino hacia el inmueble: *le acompañamos*

Con mucho gusto le enviamos más información o concertamos una visita personal: desde la primera conversación hasta la entrega de llaves, estamos a su disposición.



SU PERSONA DE CONTACTO

Hermann Koeppler

Inhaber · SGI Mallorca

+34 639 046 079

hermann@sgi-mallorca.com

SGI MALLORCA
REAL ESTATE

OFICINA

Gran Via Puig des Castellet, 1-2, Bloque 3, Local 3, 07180 Santa Ponsa

www.sgi-mallorca.com

VER EN LÍNEA

www.sgi-mallorca.com/es/objekt/properties-renovi...

Todos los datos se basan en la información facilitada por el propietario y no constituyen garantía. Salvo error, modificación o venta previa. Este dosier está destinado exclusivamente a su destinatario. · SGI – Mallorca S.L.U · B-57745523

