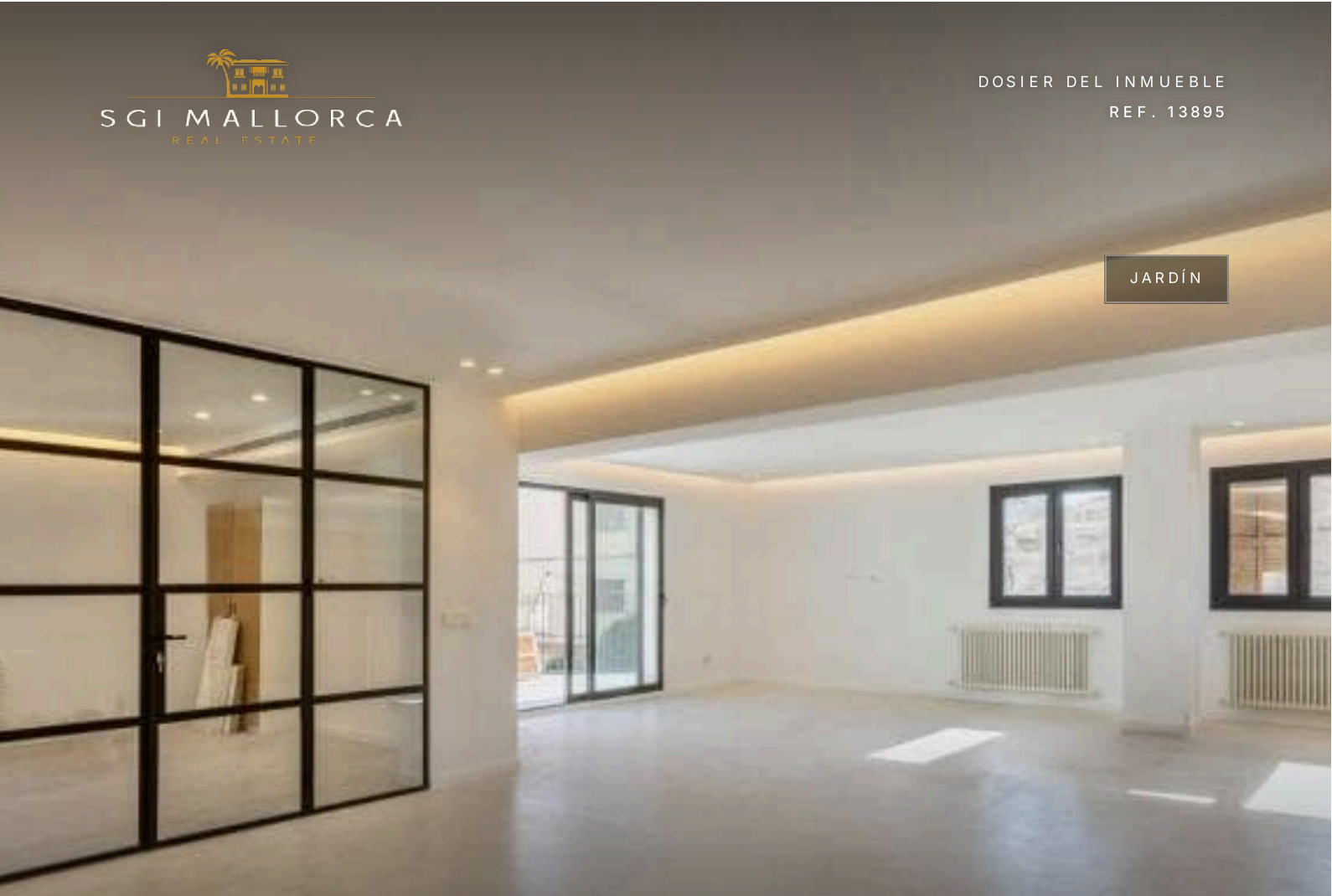

LLOSETA · MALLORCA

Stylish, fully renovated apartment with 3 bedrooms and a large terrace in the heart of Lloseta.

Piso · En venta

PRECIO	SUPERFICIE HABITABLE	DORMITORIOS	BAÑOS
523.950 €	≈ 169 m²	3	3

SGI MALLORCA
REAL ESTATE

EL INMUEBLE

Piso en *Lloseta*

EXCLUSIVE APARTMENT IN A PRIME LOCATION IN THE HEART OF LLOSETA.

In the heart of Lloseta, you will find this spacious apartment with 169 m² of living space and a terrace of approx. 10 m². It is located on the first floor of a well-kept two-storey building with just one apartment per floor, offering plenty of privacy and a very special feeling of home.

The property comprises three bedrooms, two bathrooms and a guest WC. The generous living and dining area with open-plan kitchen forms the heart of the apartment. The high-quality kitchen is fitted with top-of-the-range appliances.

The apartment is in excellent condition and has been completely renovated. Further features include fitted wardrobes, central air conditioning and radiators powered by an aerothermal system, which ensures significantly reduced energy consumption.

The south-west orientation provides plenty of natural light and a pleasant atmosphere.

A garage in the immediate vicinity can optionally be purchased for 20,000 euros.

DE UN VISTAZO

Datos clave

PRECIO
523.950 €

REF. 13895

TIPO DE INMUEBLE Piso	OPERACIÓN En venta	UBICACIÓN Lloseta, Mallorca
SUPERFICIE HABITABLE ≈ 169 m²	SUPERFICIE CONSTRUIDA ≈ 182 m²	DORMITORIOS 3
BAÑOS 3	TERRAZAS ≈ 10 m²	AÑO DE CONSTRUCCIÓN 1983
CERTIFICADO ENERGÉTICO en trámite	REF. 13895	

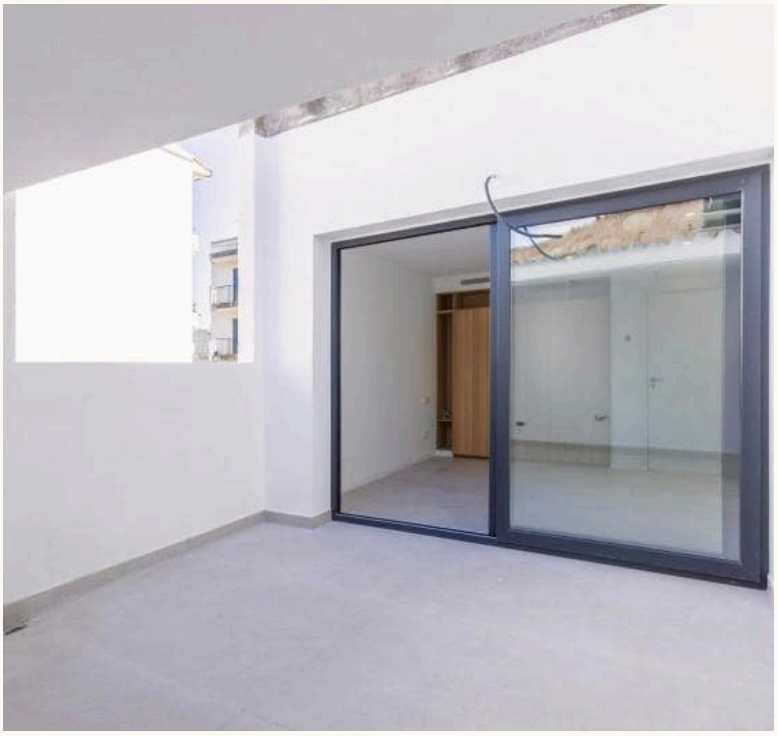

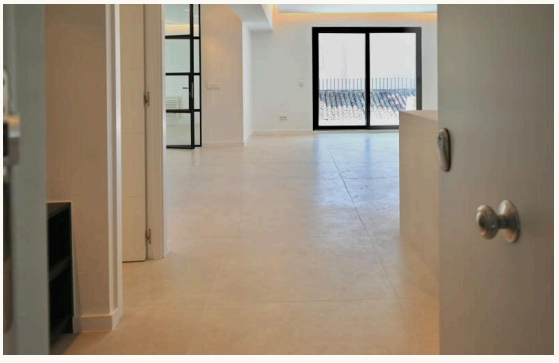



CARACTERÍSTICAS

Características *en detalle*

cocina

- Cocina empotrada con electrodomésticos
- Cocina empotrada
- Cocina de diseño
- Cocina con isla

Otras características

- Aire acondicionado
- Interior de estilo contemporáneo
- Orientación al suroeste
- Trastero
- Vivienda principal
- Jardín
- Balcón
- Aseo para invitados

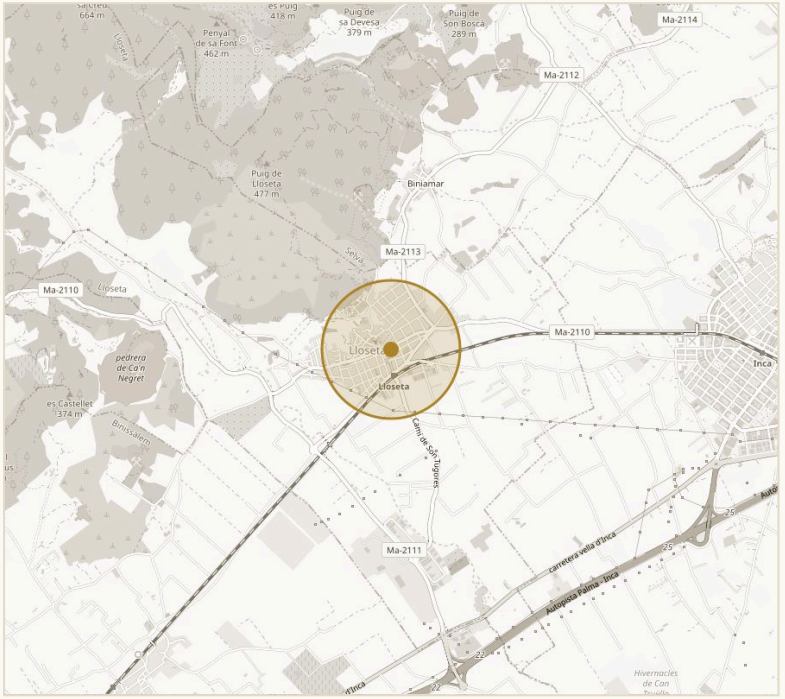

UBICACIÓN APROXIMADA · LLOSETA

© OPENSTREETMAP

Entorno

- Enlace con el transporte público
- Opciones para hacer la compra
- Bares y restaurantes a pocos pasos
- Asistencia médica

IMPRESIONES

Espacios *con carácter*



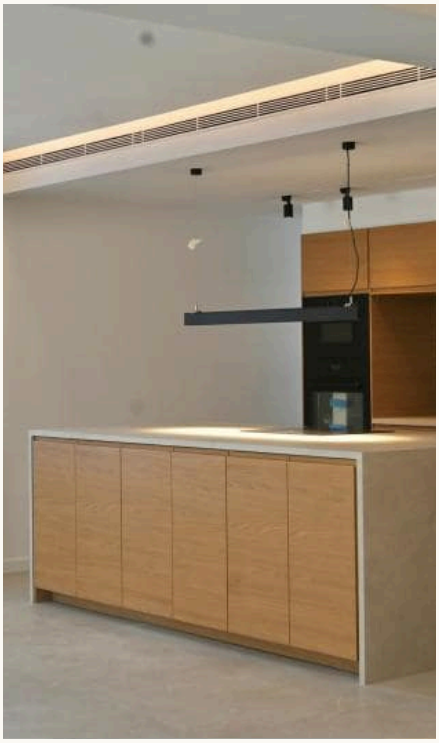



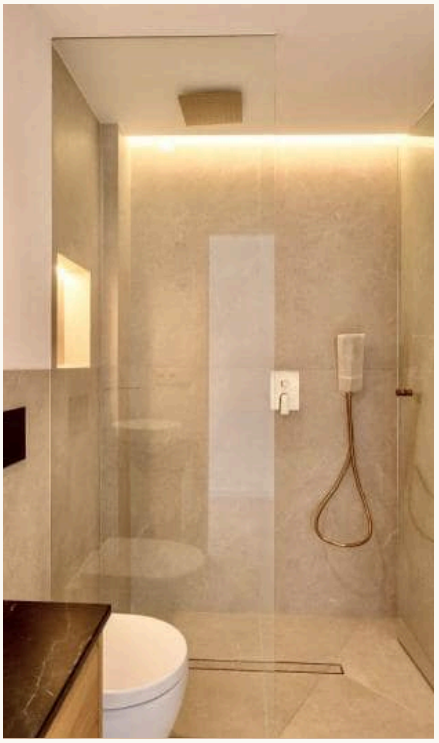



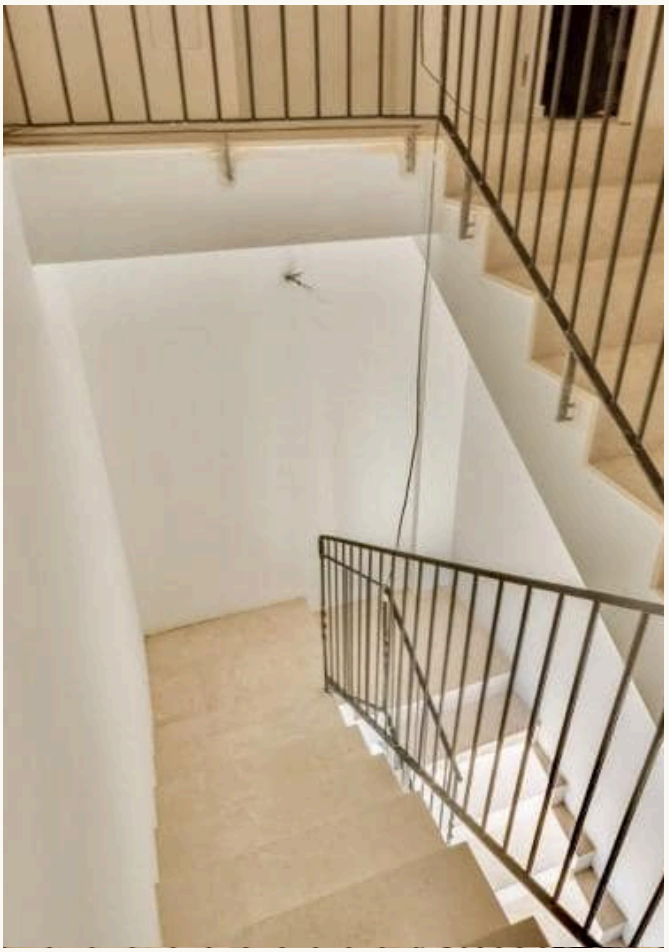







CONTACTO

Su camino hacia el inmueble: *le acompañamos*

Con mucho gusto le enviamos más información o concertamos una visita personal: desde la primera conversación hasta la entrega de llaves, estamos a su disposición.



SU PERSONA DE CONTACTO

Hermann Koeppler

Inhaber · SGI Mallorca

+34 639 046 079

hermann@sgi-mallorca.com

SGI MALLORCA
REAL ESTATE

OFICINA

Gran Via Puig des Castellet, 1-2, Bloque 3, Local 3, 07180 Santa Ponsa

www.sgi-mallorca.com

VER EN LÍNEA

www.sgi-mallorca.com/es/objekt/stilvolle-komplett…

Todos los datos se basan en la información facilitada por el propietario y no constituyen garantía. Salvo error, modificación o venta previa. Este dosier está destinado exclusivamente a su destinatario. · SGI – Mallorca S.L.U · B-57745523

