SGI MALLORCA
REAL ESTATE

EXPOSÉ
OBJEKT-NR. 13878

MEERBLICK

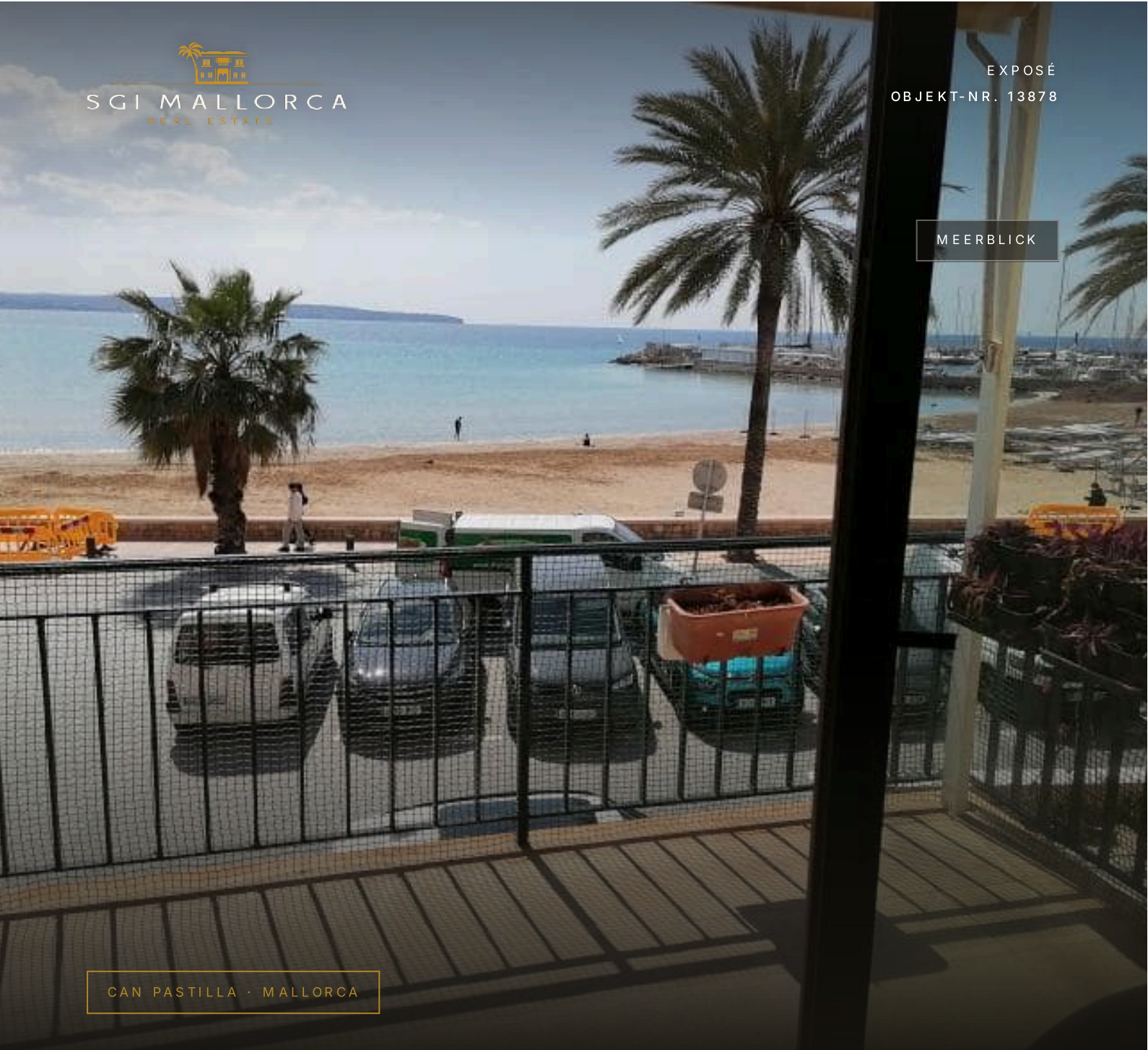

CAN PASTILLA · MALLORCA

Wohnung zu Miete mit Panoramablick auf das Meer

140qm Wohnung, 20 Meter vom Strand entfernt, mit Panoramablick auf das Meer.

MIETE / MONAT	WOHNFLÄCHE	SCHLAFZIMMER
2.950 €	≈ 140 m²	3

SGI MALLORCA
REAL ESTATE

DIE IMMOBILIE

Wohnung in *Can Pastilla*

In bester Lage von Can Pastilla,nur ca. 20 Meter vom Strand entfernt, befindet sich diese attraktive Wohnung zur Miete mit traumhaftem Ponoramablick auf das Meer.

Die großzügige Wohnfläche von ca. 140 qm überzeugt durch eine durchdachte und komfortable Raumaufteilung :3 Schlafzimmer ,wobei eines als praktisches Ankleidezimmer genutzt wird, ein Badezimmer sowie ein separate Gäste- WC bieten ausreichend Platz für Familie oder Gäste.

Der einladende,große Eingangsbereich führt in das helle und weitläufige Wohn-und Esszimmer mit Kamin, das eine besonders gemütliche Atmosphäre schafft. Die voll ausgestattete Küche fügt sich harmonisch in das Gesamtbild der Wohnung ein.

Für ein angenehmes Wohnklima sorgt eine Klimaanlage in den Wohnräumen. Besonders hervorzuheben ist die sonnige Terrasse an der Vorderseite mit 8qm in Südausrichtung-perfekt, um den Meerblick und die mediterrane Sonne in vollen Zügen zu genießen.

Diese Mietwohnung vereint Lage, Komfort und Lebensqualität auf höchstem Niveau -ideal für alle , die direkt am Meer wohnen möchten.

AUF EINEN BLICK

Eckdaten

MIETE / MONAT
2.950 €

OBJEKT-NR. 13878

OBJEKTART Wohnung	ANGEBOT Miete	LAGE Can Pastilla, Mallorca
WOHNFLÄCHE ≈ 140 m²	BAUFLÄCHE ≈ 140 m²	SCHLAFZIMMER 3
TERRASSEN ≈ 8 m²	ENERGIEKLASSE in Bearbeitung	OBJEKT-NR. 13878







AUSSTATTUNG

Ausstattung *im Detail*

Sonstige Räume

- Gäste-WC
- Ankleidezimmer

Weitere Merkmale

- Klimaanlage
- Kamin
- Möbliert
- Südausrichtung
- Meerblick
- Direkt am Strand gelegen
- Einbauküche

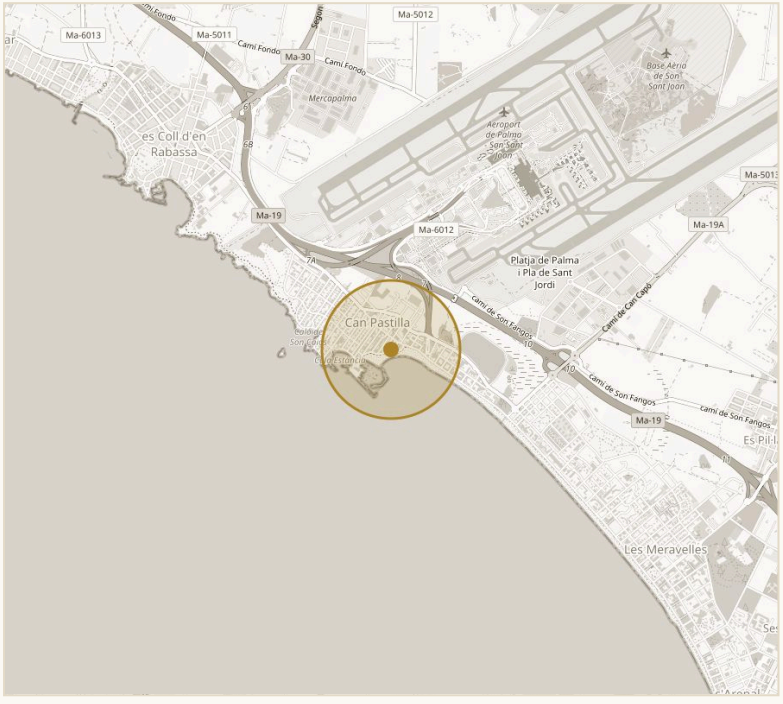

UNGEFÄHRE LAGE · CAN PASTILLA

© OPENSTREETMAP

Umgebung

- Anschluss an den öffentlichen Nahverkehr
- Einkaufsmöglichkeiten
- Bars und Restaurants zu Fuss erreichbar
- Medizinische Versorgung

IMPRESSIONEN

Räume *mit Charakter*



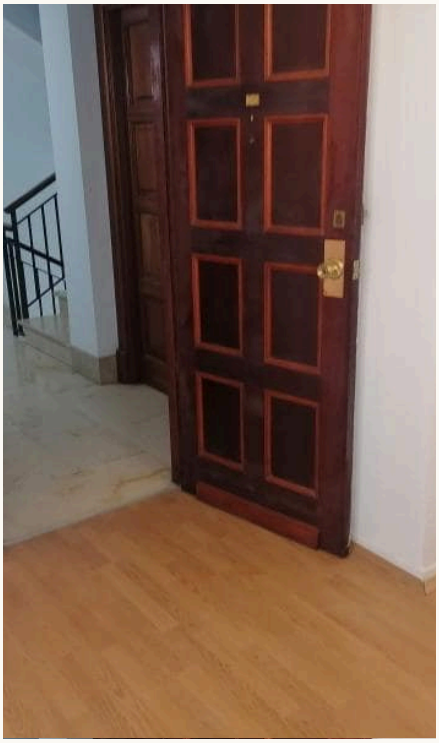

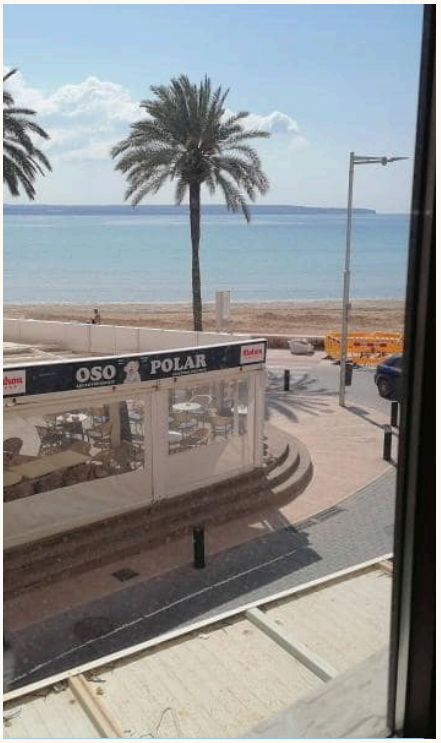





KONTAKT

Ihr Weg zur Immobilie – *wir begleiten Sie*

Gerne senden wir Ihnen weitere Informationen oder vereinbaren einen persönlichen Besichtigungstermin – vom ersten Gespräch bis zur Schlüsselübergabe sind wir für Sie da.



IHR ANSPRECHPARTNER

Hermann Koeppler

Inhaber · SGI Mallorca

+34 639 046 079

hermann@sgi-mallorca.com

SGI MALLORCA
REAL ESTATE

BÜRO

Gran Via Puig des Castellet, 1-2, Bloque 3, Local 3, 07180 Santa Ponsa

www.sgi-mallorca.com

ONLINE ANSEHEN

www.sgi-mallorca.com/objekt/wohnung-zu-miete-...

Alle Angaben beruhen auf Informationen des Eigentümers und erfolgen ohne Gewähr. Irrtum, Änderungen und Zwischenverkauf vorbehalten. Dieses Exposé ist nur für den Empfänger bestimmt. · SGI – Mallorca S.L.U · B-57745523

