SGI MALLORCA
REAL ESTATE

DOSIER DEL INMUEBLE
REF. 11237



VISTAS PANORÁMICAS Y VISTAS AL MAR

PISCINA

DISTANCIA AL CAMPO DE GOLF MENOS DE 3 KM

SANTA PONSA · MALLORCA

Preciosa casa de estilo moderno *en Santa Ponsa*

Villa · En alquiler

ALQUILER / MES	SUPERFICIE HABITABLE	PARCELA	DORMITORIOS	BAÑOS
Precio a consultar	≈ 400 m²	≈ 1.200 m²	4	5

SGI MALLORCA
REAL ESTATE

EL INMUEBLE

Villa en *Santa Ponsa*

Preciosa casa de reciente cosntrucción y de estilo moderno en Santa Ponsa. Esta casa está construída sobre un solar de 1200 metros2, dispone de 400 metros2 cosntruídos distribuídos en dos plantas. En la planta principal una preciosa cocina abierta al salón con isla, equipada con electródomesticos de alta gama, coladuría independiente. Un luminoso y grande salón comedor con una agradable chimenea para los días más fríos del año con acceso a una enorme terraza con bonitas vistas al mar. En la planta inferior hay cuatro habitaciones con cuatro baños en suite y aseo de cortesía. Esta magnífica propiedad está rodeada de unos 300 mteros2 de terrazas, además de un jardín de 100 metros2 y una bonita piscina con ducha exterior. Esta propiedad se encuentra en una urbanización de las más demandadas de la zona, muy tranquilo para vivir, muy cerca del campo de golf de Santa Ponsa y del famoso Puerto Adriano. Un sueño donde vivir!!





DE UN VISTAZO

Datos clave

ALQUILER / MES

Precio a consultar

REF. 11237

TIPO DE INMUEBLE Villa	OPERACIÓN En alquiler	UBICACIÓN Santa Ponsa, Mallorca
SUPERFICIE HABITABLE ≈ 400 m²	SUPERFICIE CONSTRUIDA ≈ 400 m²	PARCELA ≈ 1.200 m²
DORMITORIOS 4	BAÑOS 5	TERRAZAS ≈ 300 m²
JARDÍN ≈ 100 m²	CERTIFICADO ENERGÉTICO en trámite	REF. 11237







CARACTERÍSTICAS

Características *en detalle*

Calefacion

- Baños con suelo radiante
- Calefacción por suelo radiante (eléctrica)
- Baños con calefacción eléctrica
- Baños con toalleros con calefacción

Ventanas

- Ventanas de PVC
- Ventanas aislantes de PVC
- Toldos
- Persianas enrollables
- Ventanas rotativas y basculantes
- Persianas de PVC
- Enrollamiento electronico

Vista

- Vistas panorámicas y vistas al mar
- Vista al jardín y piscina
- Vistas alejadas al mar

Otros

- Area de bienestar
- Armarios empotrados
- Coladuría
- Trastero
- Trastero en el sótano
- Sótano bajo
- Vestidor
- Ducha con hidromasaje

otras

- Ducha exterior
- Iluminación exterior
- Instalación de riego

cocina

- Cocina de diseño
- Cocina con isla

otros cuartos

- Aseo para invitados
- Coladuría
- Vestidor

Otras características

- Aire acondicionado f/c por conductor de aire
- Suelos de mármol

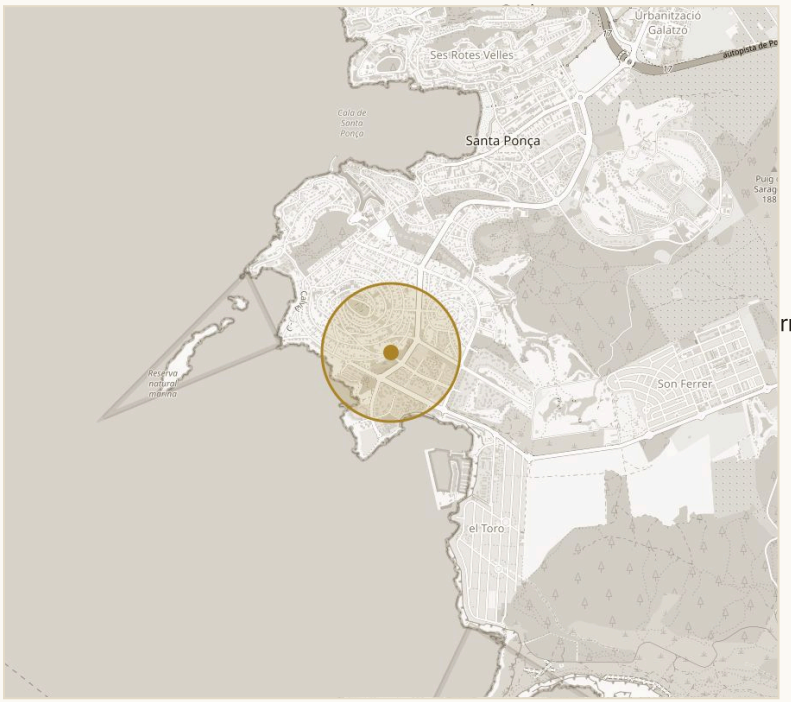

rnet

UBICACIÓN APROXIMADA · SANTA PONSA

© OPENSTREETMAP

Entorno

- Distancia al campo de golf menos de 3 km
- Distancia a la playa menos de 3 km
- Distancia al club náutico menos de 3 km
- Enlace con el transporte público

IMPRESIONES

Espacios *con carácter*



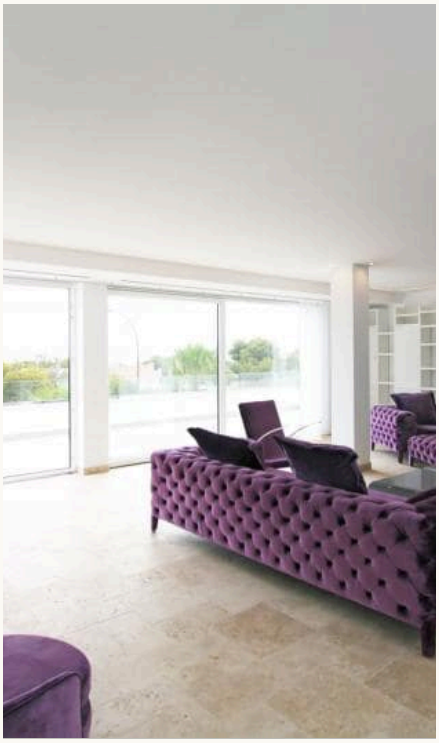



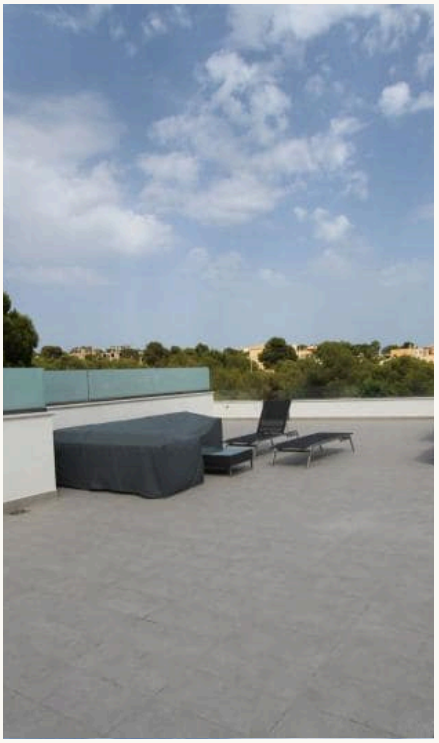







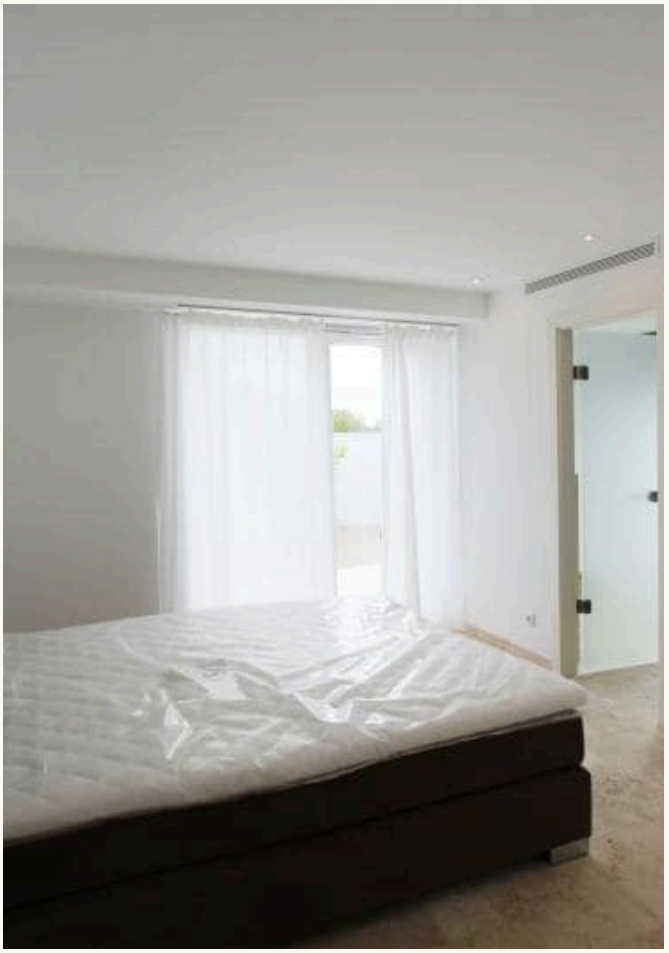



CONTACTO

Su camino hacia el inmueble: *le acompañamos*

Con mucho gusto le enviamos más información o concertamos una visita personal: desde la primera conversación hasta la entrega de llaves, estamos a su disposición.



SU PERSONA DE CONTACTO

Hermann Koeppler

Inhaber · SGI Mallorca

+34 639 046 079

hermann@sgi-mallorca.com

SGI MALLORCA
REAL ESTATE

OFICINA

Gran Via Puig des Castellet, 1-2, Bloque 3, Local 3, 07180 Santa Ponsa

www.sgi-mallorca.com

VER EN LÍNEA

www.sgi-mallorca.com/es/objekt/wunderschoenes-...

Todos los datos se basan en la información facilitada por el propietario y no constituyen garantía. Salvo error, modificación o venta previa. Este dosier está destinado exclusivamente a su destinatario. · SGI – Mallorca S.L.U · B-57745523

